...traumhaft schön
Haustüren
AKTION 2023
Handwerksqualität zu Spitzenpreisen!
Metallbau Hendricks GmbH
Ziegelstraße 78 - 80 · D-47533 Kleve
Tel. +49 (0) 28 21 - 75 61 11
www.hendricks-metallbau.de
Schausonntag! 12 - 17 Uhr*
an jedem ersten Sonntag im Monat
*keine Beratung - kein Verkauf

NIEDERRHEIN NACHRICHTEN

1. WOCHE — ZEITUNG FÜR KLEVE, KALKAR, BEDBURG-HAU UND KRANENBURG — SAMSTAG 7. JANUAR 2023

HÖRWURM HÖRSYSTEME
Wir kümmern uns!
Mehr Infos unter:
www.hoerwurm.de
oder 0 28 23 / 92 83 953

Buntes Programm mit Musik und Tanz beim Klever Seniorenkarneval

NN-Leser können Karten für die KRK-Veranstaltung am 15. Januar gewinnen. **Seite 2**

Mehr als 50.000 Euro für den Artenschutz gesammelt

Tiergarten: Seit 2022 fließt ein Euro von jeder Eintrittskarte in den Spendentopf. **Seite 4**

Erfassen, aufarbeiten, einordnen: Matarés künstlerischer Nachlass

Annemarie Gareis verstärkt als Forschungsvolontärin das Kurhaus-Team. **Seite 24**

LESUNG

Gerichtigkeit: Lesung im Schwurgerichtssaal

Am Mittwoch, 11. Januar, um 18 Uhr liest NN-Redakteur Heiner Frost in der Schwanenburg im Schwurgerichtssaal (A 105) aus seinem neuen Buch „Gerichtigkeit – Jenseits von Gut und Böse. Reportagen". 2017 erschien unter dem Titel „Am Ende der Zweifel" eine erste Sammlung seiner Gerichtstexte. Auch hier hat eine Lesung in der Schwanenburg stattgefunden. Diese Tradition soll nun fortgesetzt werden mit dem neusten Werk, in dem es um Prozesse am Klever Amts- und Landgericht, um Skurriles aber auch um Grauenhaftigkeiten, mit denen Gerichte sich regelmäßig zu befassen haben, geht. Der Eintritt ist frei, alle Interessierten sind willkommen.

KARNEVAL

BTK lädt Zugteilnehmer zur Versammlung ein

Unter dem Motto „Mit Anna und Elsa an der Hand, reist Prinzessin Jessica durchs Bedburg-Hauer Land" regiert Prinzessin Jessica in Bedburg-Hau. Um ihr am 19. Februar einen unvergesslichen Tulpensonntagszug bieten zu können, lädt das BTK alle interessierten Zugteilnehmer zur Versammlung am Mittwoch, 11. Januar, um 19.30 Uhr in die Gaststätte Alte Schmiede in Till Moyland ein. Anmeldungen zum Tulpensonntagszug können auch unter www.btk-karneval.de heruntergeladen werden.

KINDER

Kinderkarneval der KG Flying Familli

Seit vielen Jahren veranstaltet die Karnevalsgesellschaft Flying Familli den beliebten Kinderkarneval in der Mehrzweckhalle Materborn. Am 22. Januar ist es nun endlich wieder soweit. Karten sind nur an den Vorverkaufsstellen Ratskrug Materborn, Bäckerei Voss Königsallee, Bastelavista und Kleoland für drei Euro erhältlich. Es wird aus gegebenem Anlass voraussichtlich keine Tagesgeldkasse geben. Die Organisatoren freuen sich auf einen schönen, bunten Tag für die Kinder und deren Eltern!

WETTER

Sa.	So.
10° 8°	9° 8°

Unter dem Motto „Kinder stärken, Kinder schützen – in Indonesien und weltweit" *sind in diesen Tagen in allen Gemeinden die Sternsinger (hier im Klever Rathaus) unterwegs und bringen den Segen „20*C+M+B*23(Christus Mansionem Benedicat) – Christus segne dieses Haus".*

NN-Foto: Rüdiger Dehnen

Ausstellung „Zwischen Gestern und Morgen"

Filmvorführung und Diskussion am 13. Januar

KLEVE. Am Freitag, 13. Januar, um 15.30 Uhr wird im Museum Kurhaus Kleve ein eigens produzierter Film über die Ausstellung „Zwischen Gestern und Morgen. Klasse Pia Fries" präsentiert, der von den teilnehmenden Künstlern Monja Milzner und Arno Synaeve erstellt wurde.

Die Studierenden der Klasse für Malerei und Graphik von Pia Fries an der Akademie der Bildenden Künste München stellen zurzeit im Museum Kurhaus aus. In der Vorbereitung haben sie sich mehrere Monate lang mit seinem „genius loci" auseinandergesetzt, sich mit seiner Geschichte und Sammlung beschäftigt, um ortsspezifische Werke zu erarbeiten, die sie nun in den Kursälen des Gebäudeteils Friedrich-Wilhelm-Bad zeigen. Im Anschluss an die Filmvorführung findet eine Gesprächsrunde statt. Daran nehmen Professorin Karen Pontoppidan, Präsidentin der Akademie der Bildenden Künste München, Professor Ingo Offermanns, Vizepräsident der Hochschule der bildenden Künste Hamburg sowie Professor für Graphik, Professor Cornelius Völker, Professor für Malerei an der Kunstakademie Münster, Professorin Pia Fries, Aron Herdrich und Professor Harald Kunde, Direktor des Museum Kurhaus Kleve sowie Valentina Vlašić, Kuratorin der Ausstellung, teil. Interessierte Besucher sind eingeladen, teilzunehmen und zu partizipieren. Die Teilnahme ist frei (es muss lediglich Eintritt entrichtet werden; Mitglieder des Freundeskreises Museum Kurhaus und Koekkoek-Haus Kleve haben freien Zutritt). Schulklassen und Studierende im Klassenverband sowie Teilnehmer von „Schule Kunst Museum" haben freien Zutritt.

VdK sieht Gesellschaft bröckeln

Der Sozialverband macht auf immer mehr Existenzängste aufmerksam und fordert Bürgergeld-Anpassung

NIEDERRHEIN. Erst die Coronavirus-Pandemie, dann der Ukraine-Krieg und mit ihm eine stark steigende Inflation sowie Energiekrise. Die Herausforderungen der vergangenen drei Jahre haben der Gesellschaft viel abverlangt. „Es ist noch keine Spaltung vorhanden, aber es gibt ein Bröckeln", sagt Horst Vöge, Vorsitzender des Sozialverbandes VdK Niederrhein. Es sei ein gesellschaftlich-politisches Bröckeln, das ihm Sorgen bereite. Denn immer mehr Menschen seien am Existenzminimum angelangt. „Das betrifft auch immer mehr die untere Mittelschicht", sagt Vöge. Ein Haushaltseinkommen von 1.800 Euro netto würde heute zum Leben nicht mehr ausreichen. Hier müssten Lösungen seitens der Regierung her.

Aktivierung

Ein erster Schritt sei bereits die Einführung des Bürgergeldes zum 1. Januar dieses Jahres gewesen. „Wir als VdK begrüßen das. Es erweitert die Eigenwilligkeit und ist kein Strafgeld mehr, sondern ein Aktivierungsgeld", begründet Vöge. Die Chancen, auf dem ersten Arbeitsmarkt wieder Fuß zu fassen, seien für Bürgergeld-Empfänger gestiegen. Auch die Anerkennung von Heizkosten unterstütze der VdK sehr. Allerdings seien die Regelbedarfe zu niedrig angesetzt. „Sie sind durch die Inflation und die Energiekrise bereits überholt worden. Hier muss eine Anpassung vorgenommen werden. Die Grundsicherung ist für einen Sozialstaat existenziell", sagt Vöge.

Wohngeld-Reform

Darüber hinaus fordert der Sozialverband eine Reform des Wohngeldes. „Viele Bürger geraten aktuell in eine existenzielle Notlage. Das Wohngeld ist daher wichtig", sagt Vöge. Der VdK am Niederrhein hat im November vergangenen Jahres 29 Kommunen aus den Kreisen Kleve und Wesel sowie Duisburg jeweils fünf Fragen zur Wohngeldbearbeitung gestellt und von 21 Kommunen „teilweise noch sehr vage" Antworten erhalten. So rechne die kleinste Kommune mit 150, die größte mit 13.000 zusätzlichen Wohngeld-Anträgen in diesem Jahr. Die Kommunen könnten diese mit einer Bearbeitungszeit von 14 Tagen bis hin zu vier Monaten beantworten. „Die meisten Kommunen haben Abschlagszahlungen abgelehnt, obwohl sie möglich wären", sagt Vöge, „wir können aber nur appellieren, die Existenzängste der Bürger aufgrund einer erhöhten Inflationsrate ernst zu nehmen."

Ein weiteres Sorgenkind sei das Thema Pflege. Im Gebiet des VdK am Niederrhein gebe es 99.000 Menschen, die Leistungen von der Pflegeversicherung erhalten – davon befinden sich 38.280 im Kreis Wesel und 22.128 im Kreis Kleve. „80 bis 85 Prozent der Menschen werden zuhause gepflegt. Das ist eine sehr große Belastung für die Pflegenden", sagt Erika Heckmann, stellvertretende Kreisverbandsvorsitzende des VdK, „die jetzige Pflegeversicherung ist ungenügend. Sie erfüllt ihre Ziele nicht. Pflege darf nicht arm machen. Sie muss eine menschenwürdige Hilfe und Stütze für den letzten Teil des Lebens sein."

Der VdK Kreisverband Niederrhein konnte seine Mitgliederzahlen in 2022 auf 31.500 Mitglieder steigern. Das entspreche einem Wachstum um ein Prozent. Mit 13.841 stellt der Kreis Wesel die meisten Mitglieder. Der Kreis Kleve kommt auf 8.718 Mitglieder. Eine traurige Entwicklung sei jedoch, dass immer häufiger Mitglieder den Monatsbeitrag von 5,50 Euro sowie die vergleichsweisen geringen Kosten im Widerspruchsverfahren in Höhe von 106 Euro nicht oder nur schwer bezahlen könnten. Allerdings lohne sich die Rechtsberatung für die Mitglieder: Fast jedes zweite Verfahren (43 Prozent) gewinnt der VdK für seine Mitglieder. In 2022 konnten von 2.257 Verfahren zwölf Anträge, 565 Widersprüche und 270 Klagen erfolgreich abgeschlossen werden. Die meisten bezogen sich auf Schwerbehinderungen (1.067) und Erwerbsminderungsrenten (684). Insgesamt erstritt der VdK rund 1,8 Millionen Euro, wovon die Mitglieder jedoch nur knapp 516.000 Euro erhalten bleiben. Den größten Anteil erhielt die Agentur für Arbeit mit 561.000 Euro.

Long-Covid

Das Hauptthema bei den vom VdK geführten Verfahren seien nach wie vor die Folgen einer Coronavirus-Infektion und ihre Anerkennung. Vom Gesetzgeber fühlt sich der VdK dabei jedoch nach wie vor im Stich gelassen. Denn Ärzte und Gutachter hätten immer noch kaum eine Grundlage, Long-Covid diagnostizieren und die Covid-Infektion zweifelsfrei als Auslöser für ihre Beschwerden angeben zu können.

Sabrina Peters

meine Woche
Das aktuelle ALDI SÜD Magazin liegt unserer heutigen Ausgabe bei!
aldi-sued.de

Zahnarztpraxis Dr. Driessen
Zahnärztin und Fachzahnärztin für Oralchirurgie
Hagsche Str. 52 | 47533 Kleve | Tel. 0 28 21 - 18 9 55
www.zahnarztpraxis-driessen.de

Raiffeisen-Energie
RWZ Raiffeisen
IHR PARTNER MIT ENERGIE
Für Privat & Gewerbe
HEIZÖL & DIESEL
jetzt bestellen unter:
0 28 36 / 91 50 57
oder 24 h unter: www.rwz.de/heizoelpreise

Mit uns zurechtfinden - im Erbrecht
Rechtsanwalt Dr. Holger Heinen
Fachanwalt für Erbrecht
SOP Rechtsanwälte Scholten | Oberem & Partner
Erbauseinandersetzung, Pflichtteilsrecht, Erbanfechtung, Unternehmensnachfolge, Testamentsgestaltung, rechtliche Vorsorge
SOP | Bensdorpstr. 14 | 47533 Kleve | Tel.: 02821 976720 | Fax: 02821 9767229
kanzlei@rae-sop.de | www.rae-sop.de

Christina Swertz, Clemens Heine, Bettina Swertz
Swertz Heine Immobilien
Swertz-Heine-Immobilien GbR
Wir begleiten Sie professionell beim Verkauf Ihrer Immobilie. (1,785% Courtage inkl. MwSt.)
Tel. 0 28 23/9 75 98 97 · www.swertz-heine-immobilien.de
ivd

Alles für einen Tapetenwechsel finden Sie bei uns!
30%* Rabatt auf alle vorrätigen Tapeten
*Außer Raufasertapeten. Gilt nur für Neuaufträge. Nicht verknüpfbar mit anderen Aktionen, in unserem Haus als Werbeware gekennzeichnete Ware, sowie der Dahlmann self Kundenkarte.
self Mein Markt
3 starke Märkte unter einem Dach!
Möbelmarkt
Baumarkt
Gartenmarkt
Hauptsitz: Dahlmann self GmbH & Co. KG, Otto-Schott-Str. 8, 47906 Kempen. 3S01S Gültig bis zum 21.01.23
Kempen - Otto-Schott-Str. 8 · Straelen - An der Oelmühle 8 · Kevelaer - Gewerbering 12 · Kleve - Kalkarer Str. 77
www.dahlmann-self.de

Buchen Sie jetzt unseren Raum für Ihre Feierlichkeit
Mettwurst Thoenes
Partyservice
Filiale Goch von Montag, 09.01.2023 bis Mittwoch, 11.01.2023
Imbiss 2000 von Montag, 09.01.2023 bis Mittwoch, 11.01.2023
Heringsdip mit Salzkartoffeln und Salat p.P. 7,90 €
Schnitzel Hawaii mit Pommes p.P. 9,90 €
gefüllte Schweinemedaillons mit Spätzle und Salat p.P. 7,90 €
Spaghetti Carbonara p.P. 6,90 €
verschiedene hausgem. Suppen mit Knacker p.P. 5,50 €
www.mettwurst-thoenes.de

KARL DROST
FREIE WERKSTATT
Reparatur aller Fabrikate
Unfall-Instandsetzung
PKW-Transp.-LKW-Service
Autoglas-Reparatur
Reifen-Service
Gasanlagen-Einbau
Neu-Gebrauchtwagen
Wohnwagen-Service
Anhänger-Service
Mit uns fahren Sie gut und günstig!
MEISTERBETRIEB
LÖWENBERGERSTR. 6+13
46446 EMMERICH/RHEIN
TELEFON 0 28 22 / 9 70 87
www.autohaus-drost.de

Freitags-Angebot 1,30€
Angebot der Woche 9.-14. Jan.
Dienstags-Angebot Frikadelle frisch gebraten 1,20€
HOFLADEN SLÜTTER
Fleisch aus eigener Aufzucht
BUSSARDWEG 17 46399 BOCHOLT
Leckere Schweineschnitzel frisch gebraten
Montag - Mittwoch
Kotelett 100g 0,69
Kochschinken 100g 1,49
Donnerstag - Samstag
Rinder-Gulasch kg 10,49
Hähnchen-Brustfilet 100g 1,10
Hagsche Str. 34 47533 Kleve
Tel. 02821/24361 Fax: 7113746
Öffnungszeiten:
Mo.- Fr. 8.00 - 18.00 Uhr
Sa. 8.00 - 13.00 Uhr
Jeden Donnerstag 1 Hähnchenkeule frisch gebraten 1,50€
Eigene Aufzucht, Schlachtung und Verarbeitung!

GPZ Geprüfte Prospektzustellung BVDA
Die **NN-Logistik** ist die zweitbeste Zeitungslogistik der bundesweiten Anzeigenblattbranche und stellt das jährlich durch die GPZ-Prüfung unter Beweis.
Dennoch sind fehlende Zeitungen in den Briefkästen der NN-Leser nicht zu 100% auszuschließen.
Woran das liegt und wie die NN-Logistik eine qualitativ hochwertige Zustellung Woche für Woche gewährleistet, erklärt Vertriebsleiterin Heike Haupt nun in dem Video und bittet Leser sich bei fehlender Zeitung gerne unter **02831/97770-688** oder per Mail an info@nn-logistik.de zu melden.
Zum Video:

Die Tänzerinnen der Fidelitas *werden wieder für einen energiegeladenen Auftritt sorgen.* Fotos: privat

Wieder gemeinsam feiern

NN-Leser können 5x2 Tickets für den Seniorenkarneval des Klever Rosenmontagskomitees gewinnen

KLEVE. „Letzte Tage war's ganz nebelig draußen und ich mit dem Auto unterwegs. Da war ich froh, dass ich mich hinter ein anderes Auto setzen konnte. Ich also so 30 Kilometer hinter den Rücklichtern her, bis der plötzlich angehalten hat. Da bin ich ausgestiegen und hab gefragt, weshalb der denn jetzt stehengeblieben ist. Da fragt der: Und darf ich Sie fragen, was Sie in meiner Garage machen?" Wer Jüppi Faaßen fragt, ob er mal einen Witz erzählen kann, der darf sich auf einiges gefasst machen, denn der 83-Jährige ist Profi in Sachen Unterhaltungskunst. Wer den „Melkbuur" in Aktion erleben möchte, darf sich auf den 15. Januar freuen. Dann lädt das KRK nämlich wieder zum Seniorenkarneval in der Materborner Mehrzweckhalle ein.

Jüppi Faaßen ist so etwas wie der „Stargast" des Tages. Auch wenn er das selbst gar nicht so hoch hängen möchte. „Ich erzähle eben gern Witze und bringe die Leute zum Lachen", sagt der Stimmungsgarant aus Donsbrüggen, der sein Talent nicht nur in der Schwanenfunker-Bütt sondern auch bei zahlreichen Veranstaltungen im Umland präsentiert hat. Zu den Höhepunkten zählte dabei sicher der Auftritt vor 3500 Menschen im Festzelt auf der Cranger Kirmes. Sehr gut erinnern kann er sich auch an die letzte Bütt bei „seinen" Funkern. Als er im Jahr 2008 nach 25 Jahren als Melkbuur Abschied nahm, gab es von Funker-Kollege Walter Heicks einen großen Melkbuur aus Marzipan. „Da liefen schon ein paar Tränen", gibt Faaßen gern zu. Doch dem Karneval blieb der Milchbauer erhalten – bis heute. Und mit nicht weniger Begeisterung. „Ich freue mich sehr auf die Seniorensitzung und dass wir wieder feiern können", sagt der 83-Jährige, der seine Reden stets auswendig lernt und frei vorträgt. In Kleve „darf" er das auch auf Platt. „Hinter Goch verstehen die das ja leider nicht mehr", sagt Faaßen, der am liebsten in Mundart witzelt. „Das ist irgendwie viel schöner", findet das Original. Erwarten dürfen die Gäste dann wieder eine ganze Reihe von amüsanten Geschichten. Bevorzugtes „Opfer": Die werte Gattin. Manchmal, sagt Faaßen, werde es auch zweideutig. „Das geht aber noch", schiebt er gleich hinterher. Und an der Gürtellinie ist sowieso Schluss.

Auch wieder mit dabei: *KRK-Präsident Frank Konen und Stimmungsgarant Jüppi Faaßen.*

Endlich wieder *zusammen lachen und natürlich auch schunkeln.*

Nach der „Corona-Pause" ist Jüppi Faaßen jedenfalls Feuer und Flamme für die Wiederbelebung des Klever Karnevals. „Das ist eigentlich sehr schade, dass sich so viele ältere Menschen zurückgezogen haben und nicht mehr vor die Tür gehen", sagt er und hofft, an dem Sonntag viele bekannte Gesichter in der Mehrzweckhalle zu sehen. „Wer jetzt noch zögert, darf sicher sein, dass es sich lohnt und man nachher ganz begeistert ist", sagt er und verspricht mit einem Augenzwinkern: „Meine Bütt ist wahnsinnig gut."

„Das Klever Rosenmontagskomitee führt diese Veranstaltung seit über 20 Jahren durch", ist KRK-Präsident Frank Konen, der federführend für die Organisation verantwortlich zeichnet, guter Dinge: „Wir haben ein tolles Programm auf die Beine gestellt – und alle Akteure kommen aus den eigenen Reihen."

Neben Jüppi Faaßen wird auch KRK-Geschäftsführerin Kathrin van der Louw in die Bütt steigen. Musik gibt es von Ex-Prinz Heinz Heselmann und den Heyberger Musikanten, dazu Garde-, Show- und Solotänze. Natürlich hat sich auch Prinz Jürgen der Glanzvolle angekündigt. Er wird mit seiner Garde sicher auch für reichlich Stimmung im Saal sorgen. Ein weiterer beliebter Programmpunkt: Die Ehrung der ältesten Besucher. Aber keine Sorge. „Willkommen sind auch „jüngere" Senioren, die in gemütlicher Runde Karneval feiern möchten", sagt Konen. Zwei Stücke Kuchen und zwei Tassen Kaffee sind im Eintrittspreis bereits enthalten. Los geht der Seniorenkarneval um 15 Uhr, Ende ist gegen 17.45 Uhr. „Vor der Pandemie waren immer rund 400 Leute dabei. Das wird in diesem Jahr wohl noch nicht wieder so sein", weiß Konen um die Bedenken vieler älterer Mitbürger. Corona-Regeln gibt es zwar nicht mehr, das KRK setzt aber darauf, dass die Gäste aufeinander Rücksicht nehmen. Wer sich nicht ganz fit fühlt, bleibt besser zu Hause und ein vorheriger Selbsttest oder ein Besuch im Testzentrum kann auch nicht schaden.

Karten für den KRK-Seniorenkarneval gibt es für 15 Euro im Ratskrug in Materborn, bei HIS Immobilien an der Hagsche Straße 47, Signal Iduna (IKK) an der Stechbahn 37 und beim Bürgerbüro im Klever Rathaus.

Verena Schade

Verlosung

Die NN verlosen zusammen mit dem KRK 5 x 2 Tickets für den KRK-Seniorenkarneval am 15. Januar. Einfach eine E-Mail mit Name und Anschrift und dem Betreff „Seniorenkarneval" an gewinnspiel@nn-verlag.de senden. Einsendeschluss ist der 10. Januar. Viel Glück!

GOLDANKAUF zu HÖCHSTPREISEN
Seriöse Abwicklung – Bargeld sofort!
Wir kaufen:
Altgold - Schmuck - Zahngold - Münzen
Barren - Silber - Diamanten - Nobeluhren
Nach Absprache auch Hausbesuche möglich!
Juwelier Knittel - Kleve
47533 Kleve | Große Str. 51
Tel. 0 28 21/711 58 78
www.juwelier-kleve.com

PFAFF-NÄHMASCHINEN
47533 Kleve, Hagsche Straße 45
Telefon 02821/24111
Öffn.-Z.: tägl. 9.30-15 Uhr geöffnet
Reparaturen aller Fabrikate!

Qualität & Frische vom Bauern
Bauernladen Hebben
Wochenangebote:
Möhren kg 0,85
Press-Orangen St. 0,30
...immer frisch – immer lecker!
Aus unserer Käsetheke:
Butterkäse 100 g 1,29
Aus eigener Herstellung!
Schweine- u. Putenfleisch
Limousin-Rindfleisch
und Wild (regional)
✔ Kartoffeln ✔ Eier
✔ Säfte und Weine
✔ Gemüse ✔ Obst
✔ Rind- u. Putenfleisch
✔ Hausmacherwurst
✔ Schweine-/Grillfleisch (aus eigener Schlachtung)
Familie Hebben
Kranenburg-Frasselt
Gocher Str. 17
Tel.: 02826-471
Mo.-Fr. 8.00-12.30
u. 14.00-18.30 Uhr
Sa. 8.00-16.00 Uhr
www.bauernladen-hebben.de

INVENTUR SONDERVERKAUF

FLIESEN
im Großhandel Goch
Weezer Str. 37
ab 09. Januar, 8.00 Uhr

47574 Goch Weezer Str. 65b Tel. 02823/8930
47533 Kleve Flutstraße 53–61 Tel. 02821/5910
46446 Emmerich Albert-Einstein-Str. 5 Tel. 02822/931960
46519 Alpen Bönninger Str. 102 Tel. 02802/830
47638 Straelen Annastr. 89 - 103 Tel. 02834/9410
47608 Geldern Martinistr. 71 Tel. 02831/93530
41749 Viersen Feldstraße 12 Tel. 02162/436690
47441 Moers Dr.-Berns-Straße 41 Tel. 02841/18010
hagebau SWERTZ bauzentrum
www.swertz-bauzentrum.de

In Indonesien Leben retten durch Aufklärung

Kooperation der Rotary-Clubs Kleve-Schloss Moyland und Semarang Tanjung

Professorin Hedi Claahsen (l.) und Dr. Agustini Utari *mit einem Patienten in Indonesien.* Foto: privat

KLEVE. Internationales Hilfsprojekt für Kinder mit einer seltenen Krankheit: Die Rotary-Clubs Kleve-Schloss Moyland und Semarang Tanjung Emas in Indonesien unterstützen gemeinsam den Kampf gegen eine tödliche Nebennierenerkrankung bei indonesischen Kindern. Die Rotary-Mitglieder Professorin Hedi Claahsen aus Kranenburg, Kinderendokrinologin an der Radboud Universität Nijmegen, und Dr. Agustini Utari, Kinderendokrinologin an der Diponegro University Semarang, haben die Initiative für das Projekt ergriffen.

Beide arbeiten schon seit Jahren an der Optimierung der Versorgung von Patienten mit besonderen Nebennierenerkrankungen, einer angeborenen primären Nebenniereninsuffizienz (Congenital Adrenal Hyperplasia, kurz CAH). Im Rahmen des Hilfsprojekts geht es im ersten Schritt um die Information und Weiterbildung von Ärzten, Hebammen und Patienten sowie um die erforderliche Medikation.

„Die primäre Nebenniereninsuffizienz ist eine lebensbedrohliche Erkrankung, bei der die Patienten unbehandelt an einem Mangel an Cortisol, dem wichtigsten Stresshormon, sowie einem Mangel an dem lebenswichtigen Salzhormon sterben", erklärt Hedi Claahsen. Behandelt werden die Patienten nach Angaben der Kinderendokrinologin mit Cortisol-haltigen Medikamenten, die in den westlichen Ländern in verschiedenen Dosierungen und Formulierungen erhältlich sind. Vor 50 Jahren sei CAH auch in Europa eine schwere Krankheit mit einer hohen Sterblichkeitsrate gewesen. Heutzutage erreichten Patienten in den Industrieländern das Erwachsenenalter ohne ernsthafte Komplikationen, und die Lebensqualität sei Dank der Verfügbarkeit von Medikamenten, Diagnostik und Aufklärungsprogrammen gut. Die meisten Patienten mit angeborener CAH würden durch das Neugeborenen-Screening entdeckt, das eine Nebennierenkrise im frühen Leben verhindere. Die Symptome sind oft sehr aspezifisch und ähneln meist einer schweren viralen Infektion, weshalb die Diagnose oftmals nicht oder erst spät gestellt wird.

Fehlende Infrastruktur

In Indonesien gibt es bislang nur wenige erfasste Patienten mit Nebennierenerkrankungen. Die Ursache, so Hedi Claahsen, liege auf der Hand: eine schlechte medizinische Infrastruktur mit unzureichenden diagnostischen Möglichkeiten, fehlende Medikation und eine geringe medizinische Aufklärung. „Dadurch sterben die Patienten meist, bevor eine Diagnose gestellt wurde."

Diese Situation soll mithilfe des rotarischen Projekts verbessert werden. Der Rotary Club Tanjung Emas Semarang hat 2018 begonnen, die Arbeit von Dr. Utari zu unterstützen. „Sie begannen ein Aufklärungsprogramm mit Seminaren und fuhren dann mit der Verbreitung von Informationen für die Öffentlichkeit, Hebammen und Allgemeinmediziner in Semarang und Umgebung fort. Rotary Semarang half auch bei der Beschaffung von Medikamenten", berichtet Hedi Claahsen. Als sie ihre Kollegin Agustini Utari persönlich kennenlernte, war ihr schnell klar, dass sie die Arbeit in Indonesien unterstützen wollte.

Aufklärung

In dem gemeinsamen Projekt konzentrieren sich die Rotary-Clubs Semarang und Kleve-Schloss Moyland zunächst auf zwei Bereiche. Im ersten Schritt geht es um die Verbesserung der Aufklärung von Angehörigen der Gesundheitsberufe, Patienten und Eltern. Mit finanzieller Unterstützung des Rotary Clubs Kleve-Schloss Moyland wurde eine Website mit speziellen Unterseiten für Ärzte, Hebammen und Patienten erstellt, um Informationen über Nebennierenerkrankungen und CAH anzubieten. Die Informationen sind frei zugänglich. „Da der größte Teil der indonesischen Bevölkerung ein Mobiltelefon besitzt und es überall eine ausreichende Internetverbindung gibt, bietet die Website eine gute Möglichkeit, aktuelle Informationen bereitzustellen", so Hedi Claahsen. So lernen Ärzte und Eltern, die Symptome frühzeitig zu erkennen (www.adrenal-indonesia.com/).

Medikamente

Der zweite Bereich des Projekts deckt die medizinische Versorgung ab. „Wir bieten finanzielle Unterstützung, damit mittellose Patienten ohne Krankenversicherung die benötigten Medikamente erhalten." Die betreffende Medikation sei in den Niederlanden erhältlich und könne nach Indonesien transportiert werden. „Die Kosten für eine Tablette betragen circa 0,075 Euro. Die Behandlung eines Jahres wird im Durchschnitt durch 360 Tabletten abgedeckt. Die Gesamtkosten für einen Patienten pro Jahr belaufen sich somit auf etwa 25 Euro", erläutert Hedi Claahsen. „Wir gehen davon aus, dass etwa 50 Patienten nicht in der Lage sind, diese Kosten zu tragen. Neben der Finanzierung durch den Hilfsfonds des Rotary-Clubs Kleve-Schloss Moyland werden weitere Spenden gesammelt." Der Hilfsfonds hat das Projekt mit 9.000 Euro unterstützt. Bei veränderten Situationen, wenn Patienten beispielsweise in der Lage sind, einen Teil der Medikamentenkosten selbst zu tragen, kann das Medikamentenbudget nach Absprache mit den Rotary-Clubs für die Erstellung von zusätzlichem Informationsmaterialverwendet werden – damit noch mehr Kinder vor den Folgen der tödlichen Krankheit gerettet werden können.

Vandalismus – Gemeinde setzt Belohnung aus

In der Nähe des Bahnhofs an der Saalstraße in Bedburg-Hau befinden sich 15 Fahrradboxen, welche angemietet werden konnten. Im Zeitraum vom 29. Dezember bis 2. Januar wurden alle Türen dieser Fahrradboxen zerstört. Es entstand erheblicher Sachschaden und derzeit ist nicht abzusehen, ob eine zukünftige Nutzung möglich ist. Die Gemeinde setzt für Hinweise, die zur Ermittlung der Täter führen, eine Belohnung in Höhe von 500 Euro aus. Wer sachdienliche Hinweise geben kann, welche selbstverständlich vertraulich behandelt werden, kann diese unter Telefon 02821/ 5040 der Polizei mitteilen. Foto: Gemeinde Bedburg-Hau

Wir wünschen allen unseren Kunden ein frohes und gesundes neues Jahr!

Großer Inventurabverkauf!
Sonntag, 08.01. Schautag 11-17 Uhr*
Alle Schnäppchen sofort und frei Haus lieferbar! (außer Tische und Kleinteile)

TRAUM POLSTER

Modell Rasa - Microfaser mit Sitzvorzug motorisch im 2-Sitzer ~~2.298,- EUR~~ 1.495,- EUR
Till Boxspringbett 180 x 200 cm Velour grau ~~1.798,- EUR~~ 1.298,- EUR
Glastisch Kombilift 125 x 75 cm höhenverstellbar/ausziehbar ~~1.498,- EUR~~ 898,- EUR
Ergo-Step Plus (Bezug: Olympia clean - Stoff) 2-Motoren + Aufstehhilfe ~~2.148,- EUR~~ 1.495,- EUR
ER 02 (Bezug: Twist anthrazit - Stoff) Manuell verstellbar mit Gasdruckfeder ~~1.698,- EUR~~ 1.095,- EUR
Modell Bendigo Longchair XXL, 2,5-Sitzer m. Sitztiefenverst. ~~2.898,- EUR~~ 1.795,- EUR
Modell Toni Stoffbezug Wohnlansch. mit Bett und Bettkasten ~~2.870,- EUR~~ 1.798,- EUR
Modell Holmes (Microf.) Rundecke inkl. Sessel - Rücken echt ~~2.069,- EUR~~ 1.498,- EUR
Modell MR 260 2-Sitzer, beide motorisch verstellbar, inkl. Kopfteilverst. ~~2.698,- EUR~~ 1.695,- EUR
Modell Malmo (Leder-grau blau) manuell verstellbar mit Gasdruckfeder ~~1.898,- EUR~~ 1.198,- EUR
Modell Times (Leder) Manuell verstellbar mit Gasdruckfeder ~~1.198,- EUR~~ 698,- EUR

Für jede Größe das richtige Maß!
in vielen verschiedenen Ausführungen, Modellen und Bezügen ab 998,-
2-motorig mit Aufstehhilfe in 3 Farben, Leder solange der Vorrat reicht! 1.298,- Sofort lieferbar

Über 450 aktuelle Modelle international führender Qualitätshersteller • Größte TV- und Relaxsessel-Austellung im Umkreis von 150 km • Aggressive Großanbieter-Preise auf alles! Lieferung/Montage frei Haus. Individuelle Planung nur durch ausgebildete Polstermöbel-Fachberater, die kompetent auf Ihre persönlichen Wünsche und Ansprüche eingehen • Bei uns „ist der Kunde König" — wir freuen uns auf Sie!

Erikenweg 16 • 47574 Goch-Pfalzdorf • Tel. 0 28 23 / 41 92 450
Montags - Freitags 10.00 - 19.00 Uhr
Samstags 10.00 - 16.00 Uhr
Sonntags 11.00 - 17.00 Uhr (freie Schau) *keine Beratung, kein Verkauf
Wir liefern frei Haus! außer Tische und Kleinteile!
Alle Modelle individuell planbar!
www.traumpolster.de

Frontm3n live in der Klever Stadthalle

Das englische Trio The Frontm3n gastiert kommenden Dienstag, 10. Januar, auf Einladung der Klangfabrik und in Zusammenarbeit mit dem Fachbereich Kultur der Stadt Kleve in der Klever Stadthalle. Dies ist der Nachholtermin für das wegen Corona abgesagte Konzert am 9. Januar 2022. Peter Howarth, Mick Wilson und Pete Lincoln sind: Frontm3m! Bekannt wurden sie unter anderem als Sänger der Hollies, 10cc, Sweet oder Sailor. Bereits in den 1990er Jahren lernten sich die drei Ausnahmemusiker bei ihrer ersten Zusammenarbeit als Sänger und Gitarristen der Band von Sir Cliff Richard kennen, bevor jeder einzelne eine Karriere startete. Jetzt ist das Trio wieder gemeinsam auf Tour. Beginn des Konzerts ist um 20 Uhr, Einlass ab 19 Uhr. Tickets gibt es für 42,20 Euro bei allen bekannten Vorverkaufsstellen, unter anderem bei den Niederrhein Nachrichten und an der Info im Klever Rathaus sowie online unter www.reservix.de. Ermäßigte Karten für Klangfabrik-Mitglieder, Menschen mit Behinderung, Schüler und Studenten (mit Ausweis) gibt es für 27,90 Euro ausschließlich an der Rathaus-Info. Foto: Frontm3n

Wintergärten · Sommergärten · Terrassendächer
Haustüren · Stahlbau · Gartenmöbel · Markisen

MH Metallbau HENDRICKS GMBH

Metallbau Hendricks GmbH · Ziegelstraße 78 - 80 · D-47533 Kleve
Tel. +49 (0) 28 21 - 75 61 11 · www.hendricks-metallbau.de
Bürozeiten: Montag bis Freitag von 8.00 bis 17.00 Uhr

Schau-Sonntag
08.01.2023
Jeden ersten Sonntag im Monat von 12.00 bis 17.00 Uhr*
*keine Beratung und kein Verkauf

Besuchen Sie unsere Ausstellung

50.000 Euro für Artenschutz

Resonanz nach dem ersten Jahr „Artenschutz- und Ausbaueuro“ ist überragend

KLEVE. „Der Tiergarten Kleve befindet sich mitten im Wandel zu einem modernen Natur- und Artenschutzzentrum“, erklärt Tiergartenleiter Martin Polotzek. „So beteiligen wir uns nicht nur an nationalen wie internationalen Erhaltungszuchtprogrammen, sondern spenden auch Geld an Natur- und Artenschutzprojekte weltweit.“

Tiergarten-Chef Polotzek ist besonders stolz darauf, dass man im vergangenen Jahr über 50.000 Euro an die verschiedensten Projekte spenden konnte: angefangen von einem Artenschutzprojekt für das Wappentier, den Roten Panda, über Projekte für seltene Zweifarbtamarine und Greifstachler bis hin zu einem Schutzprojekt für einheimische Fledermäuse. „Daher möchte ich mich bei jedem Besucher des Tiergartens bedanken, die mit dem Kauf ihrer Eintrittskarte in den Tiergarten Kleve auch einen Beitrag für den Natur- und Artenschutz leistet“, so Polotzek.

Jeden Tag sterben Schätzungen zur Folge bis zu 140 verschiedene Tierarten aus. „Wir befinden uns gerade inmitten eines großen Artensterben. Daher ist der Artenschutz als Hauptaufgabe zoologischer Gärten umso wichtiger, denn was wir jetzt nicht retten, ist für immer verloren“, sagt Tiergartenleiter Polotzek. Daher ist der Tiergarten seit 2022 auch Premiumpartner der Zoologischen Gesellschaft für Arten- und Populationsschutz (ZGAP), worüber er nicht nur ein Projekt für Greifstachler in Kolumbien unterstützt, sondern sich auch an der „Zootier des Jahres“-Kampagne regelmäßig beteiligt.

Seit 2022 ist der Klever Tiergarten *Premiumpartner der Zoologischen Gesellschaft für Arten- und Populationsschutz.* Foto: Tiergarten Kleve

In Kürze werden im Tiergarten Kleve Zweifarbtamarine einziehen. Diese aus Brasilien stammende Affenart wird von der IUCN Roten Liste als „vom Aussterben bedroht“ gelistet und gehört daher zur Gruppe der 25 am stärksten gefährdeten Primatenarten weltweit. „Wir freuen uns sehr, dass wir uns schon bald am Europäischen Erhaltungszuchtprogramm dieser seltenen Affenart beteiligen dürfen“, so Polotzek. „Außerdem haben wir bereits 10.000 Euro an ein Artenschutzprojekt in Brasilien gespendet, welches sich um die Erforschung und den Schutz dieser seltenen Affen müht.“

Weitere im vergangenen Jahr vom Tiergarten Kleve unterstützten Projekte sind das Red Panda Network in Nepal, die Stiftung Artenschutz, der Serengeti Nationalpark in Tansania und die Naturschutzstiftung Niederrhein. Weitere Informationen über die Artenschutzprojekte des Tiergartens gibt es täglich ab 9 Uhr während des Tiergartenbesuchs und bei den dreimal täglich stattfindenden Schaufütterungen sowie auf der Website des Parks unter www.tiergarten-kleve.de.

Die Katholische Frauengemeinschaft im *Ortsteil Griethausen/Brienen hat sich nach langen Jahren der ehrenamtlichen Arbeit und des großen Engagements in und für die Gemeinde auflösen müssen. Das angesparte, übriggebliebene Geld sollte dennoch einem sozialen Zweck zur Verfügung gestellt werden. So konnte sich der Förderverein des Kindergartens St. Martin Griethausen über eine Spende in Höhe von 200 Euro freuen. Martina Kohn (2.v.r.) übergab den symbolischen Scheck an die Vorsitzende des Fördervereins, Maren van Acken (2.v.l.). Von der Spende kann nun ein Wunsch der Kinder erfüllt werden.* Foto: privat

Kurs für Babysitter

KLEVE. Dieses Kursangebot des Familienbildungswerks der Awo richtet sich an alle Interessierten ab 14 Jahren, die ein Kleinkind betreuen und mehr Sicherheit im Umgang mit Kindern erlernen möchten. Unter anderem werden am Samstag, 11. Februar, 10 bis 13 Uhr, im Familienzentrum Morgenstern, Rolandstraße 33, folgende Kursinhalte erarbeitet: Wie baut man eine gute Beziehung zum Kind auf? Wie gestaltet man sinnvoll die Zeit mit Kind? Wie kann man liebevoll und dabei konsequent sein? Auch steht eine praktische Einführung in die Kleinkindpflege auf dem Programm. Leitung: Uta Bolz. Anmeldung und Infos beim Awo-Familienbildungswerk, Telefon 02821/ 8363229 (Monika Mechlinski), Mail: awo-fbw@awo-kreiskleve.de.

Babymassage nach Leboyer

KLEVE. Einen Kurs zur Babymassage bietet das Familienbildungswerk der Awo an fünf Terminen, immer freitags, 9.30 bis 10.30 Uhr, ab dem 13. Januar in Kooperation mit dem Familienzentrum Morgenstern, Rolandstraße 33, an. In fernöstlichen Ländern hat die Massage eine lange Tradition schon für Babys und Kleinkinder. Der französische Arzt Frédérik Leboyer brachte die Babymassage in den 70er Jahren auch in den Westen. Sanfte Berührungen durch die Eltern sind bedeutsam für die Entwicklung des Kindes. Diese Zeit gehört nur dem Baby und seinem Elternteil. In diesem Kurs lernt man die wichtigsten Massagegriffe gemeinsam mit einer erfahrenen Kursleiterin. Bitte Handtuch, Wickelunterlage und Massageöl mitbringen. Die Leitung hat Ann-Katrin Ehlert. Anmeldung und Infos beim Awo Familienbildungswerk, Thaerstraße 21, Telefon 02821/ 8363229, awo-fbw@awo-kreiskleve.de.

Anmeldungen der Schüler

Weiterführende Schulen nehmen ab 6. Februar Anmeldungen entgegen

KLEVE. Die weiterführenden Schulen im Klever Stadtgebiet nehmen in der Zeit vom 6. bis 13. Februar die Anmeldungen von Schülern der vierten Grundschulklassen entgegen, die ab Beginn des Schuljahres 2023/2024 eine weiterführende Schule besuchen werden.

Anmeldungen sind nur nach vorherigen Terminvereinbarungen möglich. Nähere Informationen darüber sind auf den Homepages der Schulen hinterlegt. Die Erziehungsberechtigten haben zur Anmeldung die Geburtsurkunde des Kindes oder das Familienstammbuch, das Halbjahreszeugnis 2022/ 2023 mit der Grundschulempfehlung und den von der Grundschule ausgehändigten Anmeldeschein vorzulegen. Der Schulträger ist laut Rechtsverordnung des Landes NRW verpflichtet, für einen Ausgleich der Schulen seines Bereichs untereinander zu sorgen. Daher ist grundsätzlich mit der Anmeldung keine Aufnahmepflicht verbunden. Nach Abschluss der Anmeldephase wird im Einvernehmen mit dem Schulträger endgültig über den Anmeldewunsch entschieden.

Die Schulen nehmen die Anmeldungen an folgenden Terminen entgegen. Gesamtschulen: Gesamtschule am Forstgarten, Eichenallee 1, Telefon 02821/ 713960, www.ge.kleve.de, 6. bis 9. Februar, jeweils 14 bis 17 Uhr; Joseph Beuys Gesamtschule, Hagsche Poort 29, Telefon 02821/ 75040 oder 02821/ 9977690, www.jbg.kleve.de, 6. bis 10. Februar sowie 13. Februar, jeweils 14 bis 17 Uhr; Realschule: Karl Kisters Realschule, Lindenstraße 3a, Telefon 02821/ 78123, www.kkrs-kleve.de, 6. bis 9. Februar, jeweils 14 bis 19 Uhr; Gymnasien: Freiherr-vom-Stein-Gymnasium, Römerstraße 9, Telefon 02821/ 72950, www.stein.kleve.de, 6. und 7. Februar, jeweils von 14 bis 18 Uhr, 8. und 9. Februar, 14 bis 17 Uhr; Konrad-Adenauer-Gymnasium, Köstersweg 41, Telefon 02821/ 976010, www.adenauer-gymnasium.de, 6. bis 9. Februar, 8 bis 17 Uhr und 10. Februar, 8 bis 14 Uhr.

Stadtmeister im Hallenfußball

KLEVE. Nach den coronabedingten Turnierabsagen in den letzten beiden Spielzeiten, hält die Winterpause endlich wieder ein sportliches Highlight bereit. Am heutigen Samstag wird in der Sporthalle des Kellener Schulzentrums wieder die Stadtmeisterschaft der Fußballer ausgetragen. Ausrichter ist in diesem Jahr der SSV Reichswalde.

Wie gewohnt, ringen in zwei Gruppen insgesamt zehn Vereine um den prestigeträchtigen Wanderpokal. Durch die Coronapause ist der Titelverteidiger seit dem Dezember 2019 noch immer der 1. FC Kleve, der auch in diesem Jahr wieder zu dem engsten Favoritenkreis zählt. In der Gruppe A müssen sich die Rot-Blauen zunächst mit der BV/DJK Kellen, dem SV Donsbrüggen, dem SV Rindern sowie der Spielvereinigung aus Griethausen messen. In der Gruppe B treten die Mannschaften des SSV Reichswalde, des VfR Warbeyen, des SV Siegfried Materborn, der SG Keeken-Schenkenschanz sowie der DJK Rhenania Kleve gegeneinander an. Das hat die Auslosung am 15. Dezember ergeben.

Der Sieger der jeweiligen Gruppe trifft im Halbfinale auf den Gruppenzweiten der anderen Gruppe. Die erste Partie wird um 11 Uhr angepfiffen, das Endspiel ist für 17 Uhr angesetzt. Im Anschluss findet die Siegerehrung mit Bürgermeister Wolfgang Gebing statt.

Ob bei Kaffee und Kuchen oder mit Wurst und Kaltgetränk, der Veranstalter und alle teilnehmenden Akteure freuen sich auf zahlreiche Unterstützung.

Neue Sportkurse ab Januar in Goch

GOCH. Das SportBildungswerk Kleve bietet folgende Kurse an: „Piloxing©“ mit Aloima Galan-Castillo, ab Donnerstag, 12. Januar, elfmal donnerstags, von 17 bis 18 Uhr, Gebühr 44 Euro; „Bodyshape“ mit Carina Riering, ab Freitag, 13. Januar, zwölfmal freitags von 9 bis 10 Uhr, Gebühr 48 Euro; Aerobic mit Marijke Bornheim, ab Mittwoch, 11. Januar, zwölfmal mittwochs von 18 bis 19.15 Uhr, Gebühr 60 Euro; „Fitnesscocktail“ mit Marijke Bornheim, ab Mittwoch, 11. Januar, zwölfmal mittwochs von 19.15 bis 20.15 Uhr, Gebühr 44 Euro. Alle genannten Kurse finden im Seniorenzentrum, Gymnastikraum, Parkstraße 8, Goch statt. Außerdem gibt es noch den Kurs „Reiten als Sport für Menschen mit Handicap“ (ab fünf Jahren) mit Sarah Urselmann, achtmal eine halbe Stunde, dienstags, in der Zeit von 9 bis 12 Uhr, Reitschule in Goch, die Gebühr beträgt 399 Euro. Anmeldung zu allen Kursen beim SportBildungswerk Kleve, Marcel Kempkes, unter Telefon 02831/92830-21, per E-Mail an m.kempkes@ksb-kleve.de oder auch online unter: www.sbw-kleve.de

Strahlende Kunst in dunkler Halle

Elisabeth Kemkes lädt zur „Artelli“-Jubiläumsshow nach Rees ein

REES. Künstler beschreiten gerne neue Wege. Das gilt auch für Elisabeth Kemkes, wie sie über ihre Karriere hinweg immer wieder bewiesen hat. In diesem Sinne feiert die Künstlerin und Designerin, die man auch unter dem Namen „Artelli“ kennt, nun das 25. Jubiläum ihrer Selbstständigkeit: mit einer kostenlosen Jubiläumsshow ab Samstag, 14. Januar. Darin zeichnen zwei selbstproduzierte Filme ihren künstlerischen Weg von den Ursprüngen bis heute nach, in der Halle auf dem Melatenweg zwischen den Hausnummer 60 und 60a.

Dazu inspiriert wurde Kemkes von den Multimedia-Shows, wie man sie zum Beispiel zu van Gogh kennt. „Sie faszinieren mich“, sagt Kemkes. Und da ihr eine eigene Halle zur Verfügung steht, entschloss sie sich, diese zum Jubiläum gebührend zu nutzen: für ein eigenes Schauspiel von Licht und Dunkelheit.

Elisabeth Kemkes lädt zu ihrer „Artelli“-Jubiläumsshow ein *und zeigt unter anderem 200 ihrer Werke in zwei 20-minütigen Filmen.* NN-Foto: Thomas Langer

200 Werke in 20 Minuten

Circa ein Jahr lang hat Elisabeth Kemkes immer wieder an den Filmen gearbeitet, die sie, um den besten Eindruck zu erzielen, in den dunklen Abendstunden parallel laufend über Beamer an die Wand werfen wird. So können sich die Besucher von ihrer Kunst auf eine Art überzeugen, die sie auch persönlich sehr mag: großformatig. Die rund 20 Minuten langen Filme umfassen etwa 200 Werken, von denen die meisten auf ihre mittlerweile 26-jährige Selbstständigkeit zurückgehen. „Ich war überrascht, wie schnell man auf 20 Minuten kommt“, erzählt Kemkes und ergänzt: „Es ist längst nicht alles drin.“ Ihr gesamtes Schaffen kann sie zwar kaum mehr beziffern, schätzt es aber auf mindestens 400 Werke.

Da die aufeinander aufgebauten Filme einer Chronologie folgen, setzen sie ganz am Anfang an: Von alten Familienfotos geht es weiter über die Werke ihrer Jugend, in der sie sich viel mit der Natur, aber auch mit Portraits und dem eigenen „Ich“ beschäftigte. Von dort führt die Reise über das Studium, das sie neben schwarz-weißen Naturstudien zu textilen Strukturen und Modekollektionsgestaltung führte, bis hin zu den Berufsjahren bei der Firma Junkers und Müllers. Hier widmete sie sich im Rahmen von Textildesign und Produktentwicklung Tapetenentwürfen, Duschvorhängen und mehr. Den Großteil des Films füllen aber die Werke aus ihrer Selbstständigkeit aus. Im Laufe der Zeit hat sich Kemkes vor allem auf abstrakte Acrylbilder fokussiert.

Neben den eigentlichen Inhalten hat sie auch die Präsentation der Inhalte aufeinander abgestimmt: Seien es gegensätzliche Kamerafahrten über die gezeigten Bilder oder der scharfe Kontrast von schwarz-weißen und bunten Bildern. Gleichzeitig schreckt sie dabei auch vor künstlerischen Experimenten digitaler Natur nicht zurück. Das beweisen ausgewählte Effekte, mit denen sie manche ihrer auf Film gebannten analogen Werke ergänzt: fliegende Schmetterlinge vor der unbewegten niederrheinischen Naturlandschaft zum Beispiel. „Die Leute sollen etwas zum Gucken haben“, sagt Kemkes.

Aber auch die Ohren bekommen während der Filmvorführung etwas geboten: Zu den jeweiligen Jahrzehnten, in denen die Bilder entstanden sind, hat DJ Michael Kleen passende Musikstücke ausgewählt. So begeben sich die Zuschauer audiovisuell voll und ganz auf eine künstlerische Zeitreise. Auch abseits der Filme soll die Kunst den Raum erfüllen: Elisabeth Kemkes stellt für ihre Besucher – ganz analog –auch klassisch einige Werke aus, die von der Beleuchtung entsprechend in Szene gesetzt werden.

So zeigt die Künstlerin zum Beispiel großformatige, schalldämmende Bilder, die sie seit knapp fünf Jahren erschafft, sowie Lampen, die sie mit Motiven ihrer Bilder versieht. In den Pausen zwischen den Filmausstrahlungen möchte Kemkes hingegen einen Neuzugang in ihrem künstlerischen Aufgebot erstrahlen lassen: LED-Bilder.

Die Jubiläumsshow findet samstags und sonntags am 14., 15., 21., 22. und 28. Januar von 17 bis 20 Uhr statt. Die multimediale Vorführung findet jeweils um 17, 18 und 19 Uhr statt. Weitere Infos unter artelli-design.de.

Thomas Langer

Kinder stärken, Kinder schützen

KLEVE. Unter dem Motto „Kinder stärken, Kinder schützen – in Indonesien und weltweit“ hat gestern eine Gruppe Sternsinger der Pfarrei St. Mariä Himmelfahrt in Begleitung von Pastoralreferent Michael Beermann Kleves Bürgermeister Wolfgang Gebing im Rathaus besucht und ihm den Segen „20*C+M+B*23 (Christus Mansionem Benedicat) – Christus segne dieses Haus“ überbracht. Der Kinderschutz steht im Fokus der diesjährigen Aktion. Weltweit leiden gerade Kinder unter Gewalt. Die Weltgesundheitsorganisation schätzt, dass jährlich eine Milliarde Kinder und Jugendliche physischer, sexualisierter oder psychischer Gewalt ausgesetzt sind. Gebing begrüßte die Sternsinger herzlich und bedankte sich für ihr Engagement.

Bürgermeister Wolfgang Gebing *nahm gestern die Sternsinger in Empfang und bedankte sich für deren Engagement.* NN-Foto: Rüdiger Dehnen

Yoga – auch für Einsteiger

KLEVE. Im Centrum für Potentialentfaltung finden Quartalskurse statt, die auch für Einsteiger geeignet sind: dienstags bis freitags jeweils von 8.30 bis 10 Uhr, montags bis donnerstags von 18 bis 19.30 Uhr. Diese sind als Präventionsmaßnahme von den gesetzlichen Krankenkassen anerkannt und wird finanziell unterstützt. Es werden Sonnengrüße, Standhaltungen, Sitzhaltungen, Schlusssequenz, richtige Atmung, Konzentrationsmethoden und erste Meditationserfahrungen vermittelt. Dabei steht die gesundheitsfördernde Ausrichtung der Gelenke zueinander im Vordergrund. Interessierte mit Knie-, Rücken- oder Schulterproblemen sind willkommen: www.ashtangayoga-niederrhein.de, Telefon 02821/ 7155942 oder michaellieber@web.de.

IN PETTO DESSOUS

47559 Kranenburg · Galgensteeg 1
Tel. 0 28 26 - 99 29 43 · www.inpetto-dessous.de

Ich erledige für Sie Ihre
Grundsteuererklärung
für Ein-, Zwei- und Mehrfamilienhäuser, Eigentumswohnungen und Grundstücke
Steuerberater Hoppmann, Uedem
0 28 25 / 446 94 08 oder SteuerberaterHoppmann@gmx.de

INVENTUR SONDERVERKAUF
von 10. bis 14.01.2023
über 5555 Teile stark reduziert
Einzelteile bis zu 70%

Wintermützen Da/He/Ki	5/10/15/20 €
Damen Schals ca. 100 Stück	10/15 €
Kinder Ober- Unterteile ab	5/10/15/20 €
Damen Oberteile ab	5/10/15/20 €
Head Tennis Tasche	20 €
Jack & Jones Herren Kap. Sweats S/M	20 €
Fruit oft the Loom Sweatshirts Da/He	10 €
Torwart Handschuhe Gr. 8 -12	20/25 €
Outdoor Funktions Jacken Da/He	10/25/50 €
Stepp Jacken Winter Da/He	50 €
Kinder Winterjacken	50 €
Ski Jacken Da/He Einzelteile	50/75/100 €
Funktions Jacken Einzelstücke	10/20/30/50 €
Softshell Hosen Da/He wasserdicht/warm ab	50 €
Icepeak Ski Rollies Da/He	~~39,99~~ 29,99 €
Icepeak Softshell Jacken Da/He	~~99,99~~ 69,99 €
Asics Walking Schuhe Somona wasserdicht	~~100 €~~ 79,99 €
Asics Running GT 2000	~~150 €~~ 99,99 €
Icepeak Outdoor Schuhe	~~119,99~~ 79,99 €
Icepeak Wanderschuhe hoch wasserdicht	~~149,99~~ 99,99 €
Icepeak Damen Doppeljacke 3 Farben	~~209,99~~ 110,- €

Adidas • Asics • Nike • Icepeak • Luhta • Rukka
Killtec • Giga DX • Regatta • CMP • McKinley u.v.m.

Öffnungszeiten nur vom 10. bis zum 14.01.2023
Di- Fr. 9 - 18 Uhr Samstag 9-14 Uhr

SPORT OUTLET-SONDERPOSTEN
NELLESEN
Inhaber Klaus Nellesen
SONSBECK • HOCHSTRAßE 51 • 0 28 38 - 91 700

ANZEIGE

Sanfte Zahnimplantation ohne Skalpell, bezahlbar und sicher

Öffentliche Vortragsveranstaltungen am Do., 12. Jan. 2023 um 18 Uhr im Hotel Landhaus Beckmann

Wir möchten Sie herzlich einladen,
wieder „Live“ an unseren öffentlichen Patientenseminaren teilzunehmen.
Aktuell ist die anwesende Personenzahl pro Veranstaltung auf 25 Personen begrenzt. Die Teilnahme ist wie immer kostenfrei.

Wir kümmern uns um Ihr Wohl
und werden darauf achten, dass die bekannten Hygiene- und Abstandsregeln, eingehalten werden. Das Tragen des Mund-Nasenschutzes ist freiwillig. Unsere Veranstaltungsörtlichkeiten sichern uns diese Rahmenbedingungen, zur Erhaltung Ihrer und unserer Gesundheit zu.

Wir freuen uns auf Ihren Besuch
Do., 12. Januar 2023 um 18 Uhr
Hotel Landhaus Beckmann
Römerstraße 1,
47546 Kalkar

Aus organisatorischen Gründen ist eine Anmeldung erforderlich.
Online über:
www.info-forum-gesundheit.de
oder telefonisch über unseren AB
Tel.: 02041 54675
Vielen Dank für Ihr Verständnis.

Gastreferent des Abends ist
Dr. med. dent. Harald P. Hüskens.
Als Experte der Implantologie legte Dr. Hüskens schon vor vielen Jahren seinen Tätigkeitsschwerpunkt auf Zahnimplantate. Mittlerweile feierte er sein 25-jähriges Praxisjubiläum in Uedem und zeigt im Vortrag seine implantologische Kompetenz und langjährige Erfahrung an Hand von vielen Fall-Beispielen.
Sein Vortrag erklärt, wie mit Zahnimplantaten festsitzender, ästhetischer Zahnersatz entsteht und dass es für bestimmte Mund- und Kieferknochensituationen sogar verschiedene Lösungen geben kann. Am Anfang steht immer die gute Beratung, die auch Möglichkeiten und Alternativen zur prothetischen Versorgung auf künstlichen Wurzeln aufzeigt.

Sein Vortrag hat folgende Inhalte:

- Zahnverlust – was ist zu tun?
- Feste Zähne an einem Tag
- Zahnimplantate können helfen
- Diagnostik mit DVT
- Implantation direkt nach Extraktion
- mit Bohrschablone, ohne Skalpell
- ohne Knochenaufbau
- ästhetisch und bezahlbar
- Aufklärung über Kostenübernahme
- Informationen zu den aktuellsten Hygieneregeln in der Praxis

Nutzen Sie die Gelegenheit
Herrn Dr. Hüskens persönlich kennenzulernen und verständliche Informationen aus erster Hand zu erhalten. Nach dem Vortrag ist genügend Zeit für persönliche Fragen.

Feste Zähne bezahlbar und sicher
Durch die Dentale Volumentomografie (DVT) – um hier nur eine Methode anzusprechen – werden Kieferknochen, Nerven, Blutgefäße und von außen nicht sichtbare Besonderheiten über digitale Schichtaufnahmen dargestellt und ermöglichen somit eine dreidimensionale und exakte Planung. Durch den Einsatz schonender Behandlungsmethoden ist auch die Zahnversorgung von Patienten mit Vorerkrankungen problemlos möglich.

Organisator und Veranstalter
ist der gemeinnützige Verein Informations-Forum-Gesundheit e.V. Im Rahmen unserer über 18-jährigen Vereinstätigkeit stellen wir immer wieder fest, dass deutschlandweit noch großer Wissensbedarf besteht. Wichtige Tipps und wertvolle Infos finden Sie auf.
www.info-forum-gesundheit.de

Unser Vortrag macht Sie schlauer und tut garantiert nicht weh!

Vielen Dank für Ihr Interesse.

Einladung zum öffentlichen Patientenseminar

Sanfte Zahnimplantation ohne Skalpell
bezahlbar und sicher

Do. 12. Januar 2023 um 18 Uhr
Hotel Landhaus Beckmann
Römerstraße 1
47546 Kalkar

Die Teilnahme ist kostenfrei, mehr Infos im Video

Gastreferent:
Zahnarzt Dr. Harald P. Hüskens, Bahnhofstr. 38, 47589 Uedem
Tel.: 02825 370 www.implantate-am-niederrheim.de

Veranstalter: Informations-Forum-Gesundheit e.V., Bottrop
Anmeldung zur Teilnahme erforderlich, online:
www.info-forum-gesundheit.de oder auf unseren AB, Tel.: 02041-54675

Die Besucher des Niederrheinischen Museums *können in der aktuellen Sonderausstellung noch bis Sonntag, 15. Januar, „Weihnachten auf der Spur" bleiben. Für Familien, die die weihnachtliche Sonderausstellung (Dienstag bis Sonntag, 11 bis 17 Uhr) gerne entdecken möchten, gibt es an der Museumskasse eine ermäßigte Familienkarte für neun Euro pro Familie. Für die Kinder liegt in der Sonderausstellung ein kostenloses „Quiz für Winterkinder und Weihnachtsfans" bereit.* Foto: NMK

Seniorentreff des BRH

NIEDERRHEIN. Am kommenden Mittwoch, 11. Januar, lädt der Bund der Ruhestandsbeamten, Rentner und Hinterbliebenen (BRH) im Neuen Jahr wieder zum ersten monatlichen Treffen ein.

Los geht es um 15 Uhr im Klapheckenhof in Kellen, Riswicker Straße 117. Wie immer sind auch interessierte Nichtmitglieder willkommen. Der BRH setzt sich ein für Belange und Rechte der älteren Menschen und berät und betreut seine Mitglieder unter anderem auch in renten- und versorgungsrechtlichen Fragen. Neben der monatlichen Zeitschrift AiR (Aktiv im Ruhestand) gehören auch Vorträge und Ausflüge zum Programm.

Weitere Informationen erhält man beim Landesverband unter Telefon 05936/9177081, wwww.brh-nrw.de oder bei der Vorsitzenden des Kreisverbands Kleve, Gabi Paersch, unter 02801/ 706844.

Der Xantener Weihnachtscircus *neigt sich dem Ende entgegen. Doch aufgrund der großen Nachfrage laden Jonny Casselly und sein Team am morgigen Sonntag um 11.30 Uhr nochmal ergänzend zur bereits ausverkauften Nachmittagsvorstellung um 16 Uhr zu einer Zusatzshow ein. Karten gibt es unter anderem am Weihachtscircus, in der Touristinformation Xanten (TIX) und unterTelefon 02801/3789799.* Foto: Weihnachtscircus Xanten

Was läuft am Niederrhein?

Spektakuläre Trommelshow *gastiert am Samstag, 4. Februar um 20 Uhr, in der Aula des Lise-Meitner-Gymnasiums.* Fotos: think tank ART

Tickets für eine „magische Reise" mit Kokubu gewinnen

Das Gelderner Publikum darf sich auf musikalisches Trommelfeuerwerk freuen

Die tiefgreifende Spiritualität Japans *wird in der Show mit jedem Ton erlebbar gemacht.*

GELDERN. Nach den grandiosen Publikums- und Kritiker-Erfolgen ihrer Deutschland-Gastspiele 2019 und 2020 umfasst die „Into The Light"-Tour 2023 von Kokubu- The Drums of Japan noch mehr Termine. Der Tourneeplan führt das Ensemble durch Deutschland, Schweiz, Luxemburg und Belgien. Am Samstag, 4. Februar um 20 Uhr, darf sich das Gelderner Publikum in der Aula des Lise-Meitner-Gymnasiums auf ein musikalisches Trommelfeuerwerk freuen.

Neben der authentischen und hypnotisch – faszinierenden Energie dieser spektakulären Show verfolgt Kokubu noch einen weiteren Ansatz: die tiefgreifende Spiritualität Japans wird mit jedem Ton erlebbar gemacht. 2020 kommen drei große O-Daiko-Trommeln zum Einsatz und geben der Gruppe einen noch imposanteren Auftritt. Ein neues Bühnenbild und eine spektakuläre Lichtkonzeption runden das außergewöhnliche Trommelevent ab.

Die Show ist ein unbeschreiblich fesselndes Erlebnis für Ohren, Augen, Herz und Seele. Die in schwarze Kimonos und weiße Stirnbänder gekleidete Ausnahmetruppe spannt den musikalischen Bogen zwischen den Boden zum Erbeben bringendem Akustik-Orkan der Trommeln, dezenter Rhythmik und dem zart-sanften Klang der Bambuslängsflöte (Shakuhachi). In wechselnden Gruppierungen und mittels dreier unterschiedlich großer Röhrentrommeln (Taikos) bringt das Ensemble aus Osaka um Shakuhachi-Meister Chiaki Toyama in atemberaubender Synchronität oder auch kontrastierend einen atemberaubenden Rhythmus auf die Bühne. Bisweilen kommen sogar mehrere imposante, Röhrentrommel zum Einsatz, deren Bespannung ein Athlet mit zwei massiven, unterarmdicken Stöcken bearbeitet. Den Widerpart bilden zarte Flötentöne. Ihr fernöstlicher Klang verzaubert auf Anhieb. So entsteht eine für Europäer magisch anmutende Musik. Tickets für die Show im Lise Meitner Gymnasium gibt es für 45,90 Euro in den NN-Geschäftsstellen in Geldern und Kleve, online unter www.niederrhein-nachrichten.de/ticketshop sowie an allen bekannten Vorverkaufsstellen.

Verlosung

Die NN verlosen 5 x 2 Tickets für die Trommel-Show in Geldern. Einfach eine E-Mail mit Name, Anschrift, Telefonnummer und dem Betreff „Kokubu" an gewinnspiel@nn-verlag.de senden. Einsendeschluss ist der 15. Januar. Die Namen der Gewinner werden unter www.niederrhein-nachrichten.de veröffentlicht.

Dirty Dancing in Duisburg und Düsseldorf zu erleben

Liebesgeschichte von Baby und Johnny on Tour

DÜSSELDORF. „Dirty Dancing – Das Original Live on Tour" geht in einer brandneuen und zeitgemäßen Überarbeitung auf große Tournee und gastiert vom 25. April bis 7. Mai 2023 in Düsseldorf. Das Publikum des Capitol Theaters kann dann die leidenschaftlichen Tanzszenen, mitreißenden Songs und die packende Geschichte hautnah miterleben.

Tiefe Blicke, zaghafte Berührungen und erste gemeinsame Schritte, die sich nach einem unbeholfenen Start zum atemberaubend leidenschaftlichen Tanz entwickeln: Dirty Dancing, die bezaubernde Liebesgeschichte zwischen der behüteten Teenagerin Francis „Baby" Houseman und dem umschwärmten Tänzer Johnny Castle zieht das Publikum nach wie vor magisch vor in ihren Bann. Dazu große Songs wie „Hungry Eyes", „She's Like The Wind" und selbstverständlich „(I've Had) The Time of My Life", die Körper und Herzen gleichermaßen bewegen. Nun kommt „Dirty Dancing – Das Original Live on Tour" in einer frischen Überarbeitung auf die Bühne, und lässt mit seinem aufwendigen Bühnenbild die legendäre Optik des Films detailgetreu aufleben. Über fünfzig Songs begleiten die ersten Blicke, Annäherungsversuche und Berührungen zwischen Baby und Johnny im Ferienresort Kellerman´s. Balga hat die Handlung und die Charaktere authentisch in Szene gesetzt. 27 Darsteller verwandeln sich in Animateure, Kellner oder Hotelgäste und tanzen zu Mambo, Merengue und kubanischen Rhythmen.

Tickets für das Capitol Theater gibt es ab 32 Euro unter www.tickets-direkt.de und unter Telefon 0211/73 44 0. Wer keine Zeit hat das Musical in Düsseldorf zu besuchen, hat die Möglichkeit vom 6. bis 10. Juni „Dirty Dancing" im Theater am Marientor in Duisburg zu erleben. Tickets gibt es hier ab 49,50 Euro unter www.tickets-direkt.de und unter der Hotline 01806/101011.

Dirty Dancing *entführt das Publikum in das Ferienresort Kellerman´s in den Catskill Mountains, New York.* Foto: Jens Hauer

Andrea Schura (r.) und Gabi Willenberg *laden am letzten Januarwochenende zu weiteren Seminaren aus der Reihe „Floristik und Kochen" ein.* Foto: privat

Die Natur bittet zu Tisch

Koch- und Floristikseminar der Klever Landfrauen

KLEVE. In Vorfreude auf den nahenden Frühling laden die Klever Landfrauen unter der Leitung von Andrea Schura und Gabi Willenberg am letzten Januarwochenende zu einem weiteren Seminar aus der Reihe „Floristik und Kochen" ein. In netter Gemeinschaft werden naturnahe frühlingshafte Tischdekorationen gefertigt und köstliche jahreszeitliche Gerichte zubereitet.

Draußen ist es noch kalt und trist. Doch bald betreten erste frische Farben die winterliche Bühne. Sie bringen einen Hauch von Frühling mit und vor allem gute Laune. Meisterfloristin Andrea Schura zeigt, wie mit Naturmaterialien und ersten Frühlingsblühern floristisch kreativ und gleichzeitig nachhaltig gearbeitet wird. Im kulinarischen Teil stellt Gabi Willenberg neue Rezepte für heimisches Obst und Gemüse der Saison vor. Die Natur und die Sorge für die Natur stehen – nicht nur – im aktuellen Veranstaltungskalender im Mittelpunkt. Nachhaltigkeit ist für die beiden Kursleiterinnen ein wichtiger Aspekt, ebenso wie die Freude am Gestalten und an gutem Essen. Im floristischen Teil werden zunächst Dekorationen zu unterschiedlichen Anlässen vorgestellt. Daran wird Grundlegendes zur Farb- und Formgebung sowie zur Gestaltung erklärt. Anhand verschiedener Blumen werden deren Einsatzmöglichkeiten sowie das Anordnen und Verarbeiten in unterschiedlichen Werkstücken gezeigt. Im anschließenden praktischen Teil arbeiten die Teilnehmer selbst frische frühlingshafte Tischdekorationen, die einfach gute Laune machen – und später mit nach Hause genommen werden. Eine wohlverdiente Pause mit Kaffee, Tee und Kuchen leitet in den kulinarischen Teil über. Heimisches Obst und Gemüse der Jahreszeit paart sich hier mit köstlichen internationalen Rezepten. Die Kursgruppe bereitet ein leckeres mehrgängiges Menü zu. Zum Abschluss genießen wir dies gemeinsam an der mit Blumenschmuck frühlingshaft eingedeckten Tafel. Als Termine stehen Samstag, 28. Januar, und Sonntag, 29. Januar, zur Auswahl. Anmeldeschluss mit verbindlicher Anmeldung ist der 13. Januar. Die Teilnahme pro Termin ist auf maximal zehn Personen beschränkt. Es gelten die zum Termin gültigen Corona-Vorschriften. Jeder Termin ist ein abgeschlossener Kurs, jeweils von 12.30 bis 18.30 Uhr. Kursort ist Haus Riswick, Elsenpass 5.

Anmeldungen bei Andrea Schura, Telefon 02821/ 6746, akschura@outlook.de.

Mach' meinen Kumpel nicht an!

Anti-Diskriminierungs-Preis für besondere Projekte: Mitmachen kann man noch bis zum 16. Januar

KREIS KLEVE. Keine Chance für Rassismus, Fremdenfeindlichkeit und Rechtsextremismus: Auszubildende und Berufsschüler, die sich im Kreis Kleve gegen Diskriminierung einsetzen, sind preisverdächtig. Noch bis zum 16. Januar können sie beim Wettbewerb „Gelbe Hand" mitmachen.

Darauf weist die Gewerkschaft Nahrung-Genuss-Gaststätten (NGG) hin. Unter dem Motto „Mach' meinen Kumpel nicht an!" werden Projekte gesucht, die sich für ein solidarisches Miteinander im Job engagieren. „Durch den Krieg in der Ukraine sind im vergangenen Jahr viele Menschen aus dem Land zu uns gekommen. Die große Hilfsbereitschaft gegenüber den Geflüchteten hat gezeigt, dass Solidarität stärker ist als Hetze", sagt Karim Peters von der NGG-Region Nordrhein. Gerade am Arbeitsplatz komme es darauf an, Rechtspopulisten entschieden entgegenzutreten. Dass Beschäftigte unterschiedlichster Herkunft fair miteinander umgingen, sei in den Branchen der Gewerkschaft – von der Lebensmittelherstellung über die Gastronomie bis zum Bäckerhandwerk – seit jeher gang und gäbe. „Und in den nächsten Jahren sind wir stark auf Menschen angewiesen, die aus anderen Ländern zu uns kommen – allein schon wegen des Fachkräftemangels. Ihnen mit Respekt zu begegnen, ist ungeheuer wichtig", so der NGG-Regionalchef. Der Wettbewerb „Gelbe Hand" zeichnet Beiträge von Azubis und Berufsschülern aus, die ein besonderes Projekt gegen Diskriminierung auf die Beine gestellt haben. „Vom Instagram-Account für Solidarität bis hin zur Demo gegen Rechts auf dem Marktplatz – alle Formate sind willkommen. Wichtig sind eine originelle Idee und Zivilcourage am Arbeitsplatz", so Peters. Zu gewinnen gibt es Preisgelder von 3.300 Euro. Infos unter: www.gelbehand.de.

Bis zum 16. Januar können sich *Berufsschüler und Auszubildende noch am Wettbewerb beteiligen, dessen Erkennungszeichen die „gelbe Hand" ist.* Foto: NGG

Training für das Gedächtnis

KLEVE. Das Kreisbildungswerk bietet ab Dienstag, 10. Januar, in der Familienbildungsstätte Kleve einen Kurs „Gedächtnistraining" unter Leitung der Dozentin Conny Wolters an. Das Gedächtnis ist ständig gefordert. Gerade bei wichtigen Entscheidungen muss es Höchstleistungen vollbringen. Konzentration ist die erste und wichtigste Voraussetzung für das Lernen und die Verbesserung unserer Gedächtnisleistungen. Sie ist Voraussetzung für die Merkfähigkeit. Ohne sie werden Informationen nicht richtig aufgenommen und können auch nicht gespeichert werden. Die Teilnehmer lernen, ihre Gehirnzellen zu aktivieren und die Konzentration und Merkfähigkeit zu steigern. Ganzheitliches Gedächtnistraining steigert ohne Stress die Leistungen des Gehirns und beteiligt Körper, Geist und Seele. Nachweislich verbessert es die Durchblutung und den Stoffwechsel. Der Kurs findet elf Mal dienstags von 16.45 bis 18.15 Uhr statt, die Teilnahmegebühr beträgt 59,40 Euro. Anmeldung: 02821/ 721525.

TANNENBÄUME

Kleve: Die Messdiener der Pfarrei St. Mariä Himmelfahrt werden in den Bereichen um die Christus-König-Kirche, Klösterchen, Stiftskirche und Unterstadt Kirche Tannenbäume abholen und entsorgen. Wer diesen Service nutzen möchte, legt seinen Tannenbaum am Samstag, 14. Januar, bis 8 Uhr an die Straße. Bitte einen Zettel mit Name und Adresse am Baum anbringen – die Messdiener nehmen ihn dann gegen eine Spende gerne mit. Dieses Geld fließt in die Messdienerkasse und kommt somit der Jugendarbeit in der Pfarrei zugute. Das Geld kann auch im Pfarrbüro in der Kapitelstraße 14 abgegeben oder in einem Umschlag mit Namen und dem Vermerk „TBA" in den Briefkasten eingeworfen werden.

Kehrum: Wie gewohnt werden die Fahnenschwenker der St. Hubertus Bruderschaft die Tannenbaumaktion in Kehrum durchführen. Wer seinen ausgedienten Baum abholen lassen möchte, lege ihn bitte am Samstag, 14. Januar, bis 9.30 Uhr an der Straße bereit. Der Erlös aus Spenden der Baumsammlung soll dem Besuchsdienst Kehrum, sowie der Durchführung der Jubiläumsfeier „75 Jahre Fahnenschwenker St. Hubertus Kehrum" zugutekommen.

Rees: Die Firma Schönmackers sammelt ausgediente Tannenbäume im Stadtgebiet Rees am Mittwoch, 11. Januar (Abfuhrbezirke 1, 2 und 5 – außer Haldern), sowie Donnerstag, 12. Januar (Abfuhrbezirke 3 und 4), ein. Der Sammeltermin für den Ortsteil Haldern ist am Samstag, 14. Januar, da die Jugendabteilung des SV Haldern die Sammlung der Tannenbäume übernimmt. Die Tannenbäume sollen rechtzeitig, gut sichtbar und ohne Baumschmuck an die Straße gelegt werden. Es wird darauf hingewiesen, dass alle Straßen nur einmal abgefahren werden und ein nachträgliches Abholen nicht möglich ist. Die Abfuhrbezirke sind dem Entsorgungskalender der Stadt Rees zu entnehmen. Der Kalender ist auch unter www.schoenmackers.de aufrufbar. Wer sich ganzjährig per App über regelmäßige und einmalige Abfuhrtermine erinnern lassen möchte, kann sich die kostenlose Müllalarm-App auf das Smartphone laden. Die App kann straßengenau eingestellt werden, sodass nur die für den jeweiligen Haushalt relevanten Termine angezeigt werden.

55 JAHRE SCHAFFRATH MÖBELHAUS M'GLADBACH
Das große Jubiläumsfinale
Nur noch bis: MONTAG 09. JANUAR
40% JUBILÄUMS-RABATT
auf Möbel, Küchen, Matratzen und Teppiche 1)
AUCH IM CASA LIVING by SCHAFFRATH UND IM SCHAFFRATH YOUNG STORE
SONDER-ÖFFNUNGSZEITEN: (BIS MONTAG, 09.01.2023) 10.00 BIS 20.00 UHR
SONDER-FINANZIERUNG: BIS ZU 60 MONATE ZINSFREI FINANZIEREN 2)
1) Gültig nur für Neuaufträge von Möbeln, Küchen, Matratzen und Teppichen bis zum 09.01.2023. Ausgenommen sind Artikel der Marken Aeris, Astra, Bacher, Barfuss, Bretz, Biohort, Casa Nova, Decker, Dunlopillo, Erpo, Flexa, Hartman-Outdoor, Joop, Kare Design, Keller, Leonardo, Musterring, Next125, Paulig, Rolf Benz, Schöner Wohnen, Set one, Siematic, Stressless, Team7, Tempur, Tom Tailor, WK sowie Artikel aus dem Babymarkt, bereits reduzierte Ware oder in unserem Haus als „Best-Preis" gekennzeichnete Artikel, nicht gültig auf Käufe im eBay Schaffrath Shop und Schaffrath Onlineshop. Nicht kombinierbar mit anderen Aktionen. 2) Gültig nur für Neuaufträge von Küchen bis zum 09.01.2023. Kaufpreis entspricht dem Nettodarlehensbetrag. Gebundener Sollzinssatz (jährl.) und eff. Jahreszins 0,00%.
Gilt für alle neu abgeschlossenen Kreditverträge. Vermittlung erfolgt ausschließlich für den Kreditgeber TARGOBANK AG, Kasernenstr. 10, 40213 Düsseldorf.
Gilt für alle Neuaufträge ab 99,- Euro Warenwert. Verbrauchern steht ab einem Nettodarlehensbetrag von 200,- Euro ein Widerrufsrecht zu.
Friedhelm Schaffrath GmbH & Co. KG, Aachener Straße 90, 40223 Düsseldorf
SCHAFFRATH
M'GLADBACH Theodor-Heuss-Str. 99
KREFELD Niedieckstraße 7
HEINSBERG Siemensstraße 11
DÜSSELDORF Aachener Str. 90

Unternehmerinnen und Gründerinnen besuchen NRW-Landtag

Die Gleichstellungsbeauftragten im Kreis Kleve laden interessierte Unternehmerinnen und Gründerinnen am Mittwoch, 25. Januar, zu einer politischen Info-Veranstaltung in den NRW-Landtag nach Düsseldorf ein. Die Fahrt findet in Kooperation mit der Niederrheinischen Industrie- und Handelskammer Duisburg-Wesel-Kleve, Zweigstelle Kleve, statt. Im NRW-Landtag können sich die Teilnehmerinnen ein Bild machen, wie Politik auf Landesebene gestaltet wird. Neben der Teilnahme an einer Plenarsitzung auf der Besuchertribüne wird der Kreis Klever Landtagsabgeordnete Dr. Günter Bergmann einen Einblick in seine parlamentarische Arbeit gewähren und darüber hinaus über seine frühere Tätigkeit als Unternehmensberater berichten. Das Programm schließt mit Kaffee und Kuchen im Landtag ab. Der Bus nach Düsseldorf startet um 8 Uhr an der Kreisverwaltung Kleve, Nassauer Allee 15-23. Gegen 14.30 Uhr erfolgt dann die Rückfahrt nach Kleve. Die Teilnahme ist kostenlos. Anmeldungen unter Nennung von Vor-/Nachnamen und Anschrift werden per E-Mail gleichstellungsbeauftragte@kreis-kleve.de bis zum Sonntag, 15. Januar entgegengenommen.

Foto: © Landtag NRW

Betuwe: Nabu kritisiert Grünen-Politiker Gastel

Bahnpolitischer Sprecher blockiere Antragstellung im Haushaltsausschuss

ELTEN. Der Nabu-Kreisverband Kleve bedauert, dass MdB Matthias Gastel auch weiterhin die optimierte Gleisbettvariante ablehnt. Gastel, bahnpolitischer Sprecher der Grünen im Bundestag, hatte zuvor unter anderem von rechtswidriger Planung der Bürgerinitiative „Rettet den Eltenberg“ gesprochen. „Dass dadurch auch eine Antragstellung im Haushaltsausschuss blockiert worden ist, macht das noch schlimmer“, sagt der 2. stellvertretende Vorsitzende Adalbert Niemers.

Unverständlich sei, dass seine Fraktionskollegen ihm gefolgt sind, obwohl er sich in einer Konfliktsituation befunden habe – einerseits als MdB, andererseits als Aufsichtsratsmitglied der DB. „Dem Nabu und der BI vorzuwerfen, dass man sich früher an den Verkehrsausschuss des Bundestages hätte wenden sollen, liegt neben der Sache“, kritisiert Niemers. „Wie sollten NABU und BI vorher wissen, an wen sie sich außer den ihnen bekannten Ministern und Mitgliedern von Bundestag und Landtag noch hätten wenden sollen.“

In der Sache sei es unverständlich, dass Gastel versuche, die fehlerhafte Planung von DB und Straßen.NRW gegen die optimierte Gleisbettvariante mit Argumenten zu verteidigen, die längst widerlegt seien: Der Variantenvergleich von 2013 und die Machbarkeitsstudie von 2014 befassten sich mit der ersten Gleisbettvariante von Johannes ten Brink für einen Ausbau der Bahnstrecke für 200 km/h. Sie seien aber schon deshalb nicht relevant, weil sie einen Vergleich mit der Planung der DB beinhalteten, der nur noch einen Ausbau für 160 km/h vorsah.

Die von der BI zur Überprüfung in Auftrag gegebene Machbarkeitsstudie des Verkehrsplaners Walter Hensel von 2016 komme zu dem Ergebnis, dass die optimierte Gleisbettvariante die Vorzugsvariante sei. Die Planungen von DB und Straßen.NRW seien dagegen nicht genehmigungsfähig. „Dies hat auch der von der BI beauftragte Fachanwalt für Verwaltungsrecht Dr. Schilder bestätigt“, betont Niemers. Deshalb wollten Nabu und Stadt Emmerich klagen, um einen besseren und sicheren Streckenausbau durchzusetzen.

Bei allen Gesprächen mit Vertretern von DB und Straßen.NRW sowie der Verkehrsministerien in Düsseldorf und Berlin und Betroffenen in Elten wurde bisher kein Fall bekannt, wonach Betroffene gegen die optimierte Gleisbettvariante klagen könnten mit der Aussicht, das Baurecht herauszögern zu können. „Aber Nabu und BI werden sich weiter um eine politische Lösung bemühen, die auch im Falle einer erfolgreichen Klage benötigt wird“, versichert Niemers.

Moritz Kunstschmiede & Schlosserei
Bruchweg 10 · 46509 Xanten-Birten
Tel: 02801 / 98 62 91

Glas- und Spiegelservice Kleve GmbH
24Std. Reparaturnotdienst
Meisterbetrieb
Duschtüren · Wohnspiegel · Sandstrahlarbeiten
Ganzglastüren · Tiffany-Bedarf · Bleiverglasung
Neu- und Reparaturverglasung
Tel.: 0 28 21/97 17 10
Meißnerstr. 19 · 47533 Kleve

DER EINFACHSTE WEG ZUM NEUEN BAD
HIER BERÄT DAS FACHHANDWERK
DIE BADAUSSTELLUNG IN IHRER NÄHE.
ELEMENTS-SHOW.DE
47533 KLEVE
Nosenhof 1
+49 2821 99792-30
elements
BAD / HEIZUNG / ENERGIE
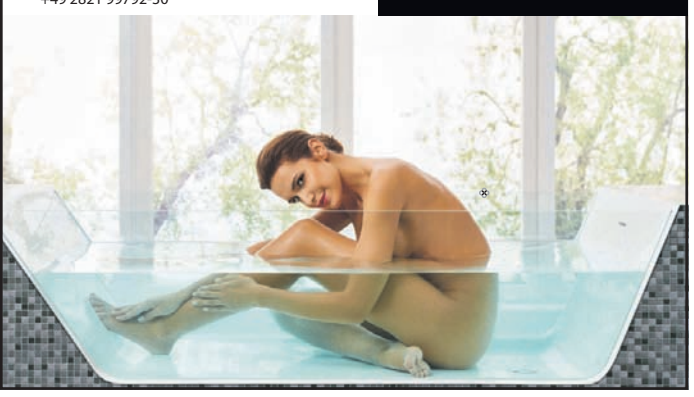

ABFLUSS ZU WIR KOMMEN
DÜVERT
Haus- und Umwelttechnik
Inh. Thomas Podboj
· Sanitär · Heizung
· Rohr-/Kanalreinigung
· TV-Kanalinspektion
· Kanaldichtheitsprüfung
47533 Kleve · Kermisdahlstraße 18 – 18a
Telefon: 0 28 21 / 96 00
www.dueverthaustechnik.de

Mit dem Austausch veralteter Fenster- und Türanlagen *durch großflächige Glasfronten wie beispielsweise bei einem Wintergarten lassen sich Energiekosten immens senken.* Foto: djd/Solarlux/Malik Pahlmann

Aus alt mach effizient und kostensparend

Staatliche Förderung für Austausch von Fenstern, Terrassen- und Schiebetüren

Schiebefenster *sorgen nicht nur für einen nahtlosen Blick in die Natur, sondern lassen auch das Sonnenlicht ins Haus strömen.* Foto: djd/Solarlux/Christopher Terry

Alte Fenster und Türen sind wahre Energiefresser. Der Wunsch, diese im Haus auszutauschen und zugleich von der Sonne als Wärme- und Lichtquelle zu profitieren, ist derzeit größer denn je. Dabei gibt es neben der Integration von Solaranlagen noch weitere Möglichkeiten, um die Wärme zu nutzen und Energiekosten zu senken.

Je mehr Sonne dabei ins Haus gelassen wird, desto mehr Geld kann gespart werden – und für die Modernisierungsmaßnahmen winkt sogar ein staatlicher Zuschuss von bis zu 9.000 Euro.

Fensteraustausch

Solare Zugewinne durch den Austausch veralteter Fenster- und Türanlagen können die Energiekosten enorm senken – auch durch die Umstellung auf möglichst großflächige Glasfronten. Denn der höhere Glasanteil, entsprechend schmale Rahmen und große Öffnungsweiten bei optimaler Wärmedämmung können bis zu 20 Prozent des primären Energiebedarfs einsparen.

Die Installation von Glas-Faltwänden sowie der Austausch von Fenstern auf großformatige Schiebefenster, um Räume im Haus weit zu öffnen, oder der Bau eines Glashauses oder eines Wintergartens zur Nutzung als vollwertiger Wohnraum sind einige Beispiele zur Energieeinsparung. Einige Anbieter bieten ein großes Portfolio an Kombinationen, die sich auf individuelle Bedürfnisse und Wünsche zuschneiden lassen.

Staatlicher Zuschuss

Für energieeffiziente Umbaumaßnahmen wie den Bau oder Einbau solcher Systeme, um das Haus effektiv mit der Energie der Sonne zu erwärmen, gibt es staatliche Fördermittel. Dabei handelt es sich um Zuschüsse, die nicht zurückgezahlt werden müssen. Das Bundesamt für Wirtschaft und Ausfuhrkontrolle (BAFA) etwa fördert Investitionen für ein nachhaltigeres und effizienteres Wohnen. Das geschieht über die „Bundesförderung für effiziente Gebäude“ (BEG). Dafür kann man das Online-Formular auf der Website der BAFA ausfüllen und den Prozess in Gang setzen. Ein erster Fördercheck lässt sich auf der Seite www.solarlux.com/de-de durchführen, unter dem Suchwort „Wintergarten Förderung“. Wenn der Antrag von der BAFA bewilligt ist, kann die Sanierung starten.

Ist auch diese erfolgreich abgeschlossen, folgt das Hochladen der entsprechenden Nachweise im Online-Portal und im Anschluss die Übermittlung des finanziellen Zuschusses. Die Höhe ist dabei abhängig von den jeweiligen Umbaumaßnahmen und der eingesetzten Produkte. Für dieses Jahr sind Änderungen der BEG im Gespräch.

Beim Lüften Energie sparen

Durchdachte Lüftungssysteme auch für Altbauten

Um sich zu Hause richtig wohl fühlen zu können, ist die Qualität der Raumluft wichtig. Zuviel CO2 macht müde, zu wenig Luftfeuchtigkeit reizt die Schleimhäute, zu viel Luftfeuchtigkeit führt zu Schimmelbildung. Dem lässt sich durch richtiges Lüften vorbeugen.

Experten empfehlen, vier Mal täglich die Heizthermostate zuzudrehen und dann für jeweils fünf Minuten zu lüften. Dazu werden gegenüberliegende Fenster weit geöffnet, damit viel frische Luft einströmen kann.

Das Problem: Regelmäßiges Stoßlüften ist recht aufwendig, zudem gehen über offene Fenster im Winter bis zu 50 Prozent der Heizwärme verloren - es wird buchstäblich zum Fenster hinausgeheizt. Und es gibt noch einen weiteren Schwachpunkt. Berufstätige können den regelmäßigen Luftaustausch nicht gewährleisten, weil niemand da ist, der zwischendurch das Fenster öffnet. Hohe Feuchtigkeit und die Gefahr von Schimmelpilz sind die Folgen, was Erkrankungen der Atemwege und Allergien sowie Probleme an der Bausubstanz nach sich ziehen kann.

Abhilfe bieten durchdachte Lüftungssysteme, die sich heute auch in Altbauten einfach nachrüsten lassen. Ein Hersteller bietet beispielsweise ein unscheinbares aber hochwirksames Gerät, das einfach in die Außenwand eingebaut wird. Paarweise betrieben, sorgt ein Gerät für Frischluft, während das andere die verbrauchte Raumluft absaugt. Das geschieht flüsterleise und im steten Wechsel, Feinstaub- und Pollenfilter erleichtern Allergikern den Alltag in den eigenen vier Wänden. Und da die in der Abluft enthaltene Wärme genutzt wird, um die Frischluft vorzuwärmen, lässt sich im Vergleich mit dem Öffnen der Fenster viel Geld sparen. Weitere Informationen gibt es beim SHK-Fachhandwerker vor Ort.

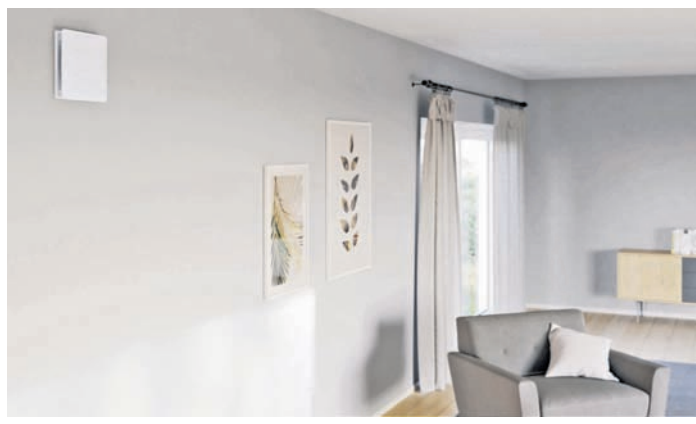

Frischluft mit geringem Platzbedarf: *Es gibt mittlerweile dezentrale Lüftungsgeräte mit Wärmerückgewinnung, die unauffällig in eine Außenwand eingebaut werden.* Foto: Stiebel Eltron/txn

Niederrhein Kälte
Niederrhein Wärme
Wir sorgen für angenehmes Raumklima !!!!
energieeffiziente und BAFA- geförderte Klimaanlagen
Förderung von energieeffizienten Klimaanlagen und Wärmepumpen durch BAFA oder KfW.
BAFA- und KfW- geförderte Wärmepumpen
Wir beraten Sie gerne, über
• zugluftfreie Raumkühlung • viren-, bakterien- und pollenfreie Luft
• App- und Sprachsteuerung • Förderung von Klimaanlagen und Wärmepumpen
Niederrhein Kälte / Niederrhein Wärme
Alpener Str. 34 • 47665 Sonsbeck • Telefon: 0 28 38 / 989 66 11
info@niederrhein-kaelte.de • info@niederrhein-waerme.com

Kabarett mit Stefan Schöttler

HALDERN. Stefan Schöttler ist ehemaliger Boxer, Speaker, Trainer, Unternehmer – und vor allem Komiker aus dem Pott. In seiner Jugend waren Bud Spencer, Arnold Schwarzenegger und die Queen noch echte Kerle! Heute wird die Gesellschaft immer weichgespülter. Die Männer von heute reden über Kochen, Hautcreme und essen Salätchen. Die Jugend von morgen sitzt vor der Playstation, anstatt in den Boxverein zu gehen. In der Firma geht einer dem anderen auf die Eier – oder krault sie sich selbst. Was ist los im Staate!? Viele Menschen scheuen sich, Entscheidungen zu treffen. Wo will ich eigentlich hin? Was macht mir Spaß? Und wie oft muss ich das denn noch mit dem machen? Entscheidungen zu treffen, wohin wir Essen gehen, was wir am Freitagabend im Fernsehen gucken oder die Frage: „Darf ich die Unterhosen auch zweimal hintereinander tragen?“, wird für viele schon zur Riesen-Herausforderung – oder sie fragen halt Mutti. Mit viel Humor nimmt Stefan Schöttler Männer, Damen und die anderen auf die Schippe. Er glaubt fest daran, dass man sich frühzeitig entscheiden muss. Er spielt am Samstag, 14. Januar, ab 19 Uhr in der Theater- und Kulturwerkstatt Haldern. Einlass ist ab 18.30 Uhr, der Eintritt beträgt zehn Euro. Reservierung unter Telefon 01573/8910085 und per E-Mail an siljaboehling-buhl@web.de.

Komiker *aus dem Pott: Stefan Schöttler kommt nach Haldern.* Foto: Nina Grützmacher

Schmickler im Bürgerhaus

REES. Der Kabarettist Wilfried Schmickler kommt mit seinem Programm „Es hört nicht auf!“ am Freitag, 13. Januar, 20 Uhr (Einlass 19.15 Uhr), ins Bürgerhaus in Rees. Schmickler, seit 44 Jahren Reisender in Sachen Verfreundlichung der Welt, tut, was er kann: seriös unterhalten, gut gelaunt rumnörgeln, abendfüllend aufheitern. „Der Mann redet einen schwindelig – und das seit über 30 Jahren. Der gebürtige Rheinländer macht Kabarett in Reinform. Er nimmt sich des Lebens, der Gesellschaft, der Politik in all ihren Facetten an und fokussiert das Menschsein an sich, um dessen künstlerisch habhaft zu werden“, heißt es in einer Begründung der Jury des bayerischen Kabarett-Preises (Ehrenpreis), den Schmickler 2021 erhielt. Dieser Abend findet in Kooperation mit der Stadt Rees statt. Karten ab 28,50 Euro gibt es unter www.niederrhein-nachrichten.de/ticketshop.

Der Kabarettist *Wilfried Schmickler kommt am 13. Januar nach Rees.* Foto: Ilona Klimek

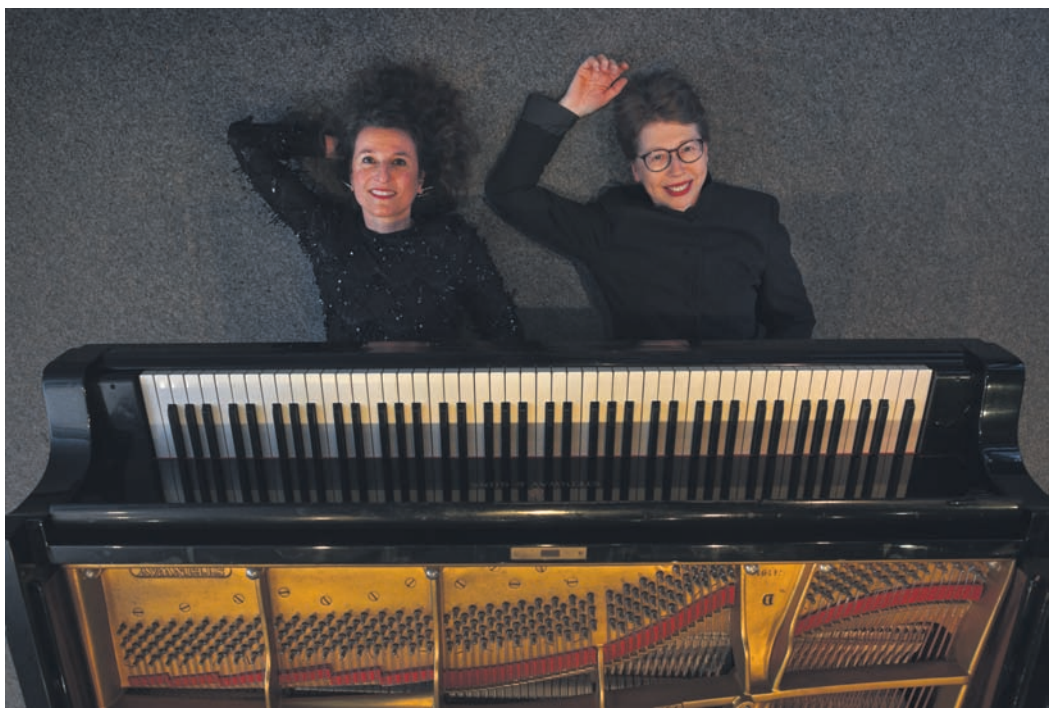

Mirjam Hardenberg (li.) und Anja Speh *eröffnen das Konzertjahr 2023 bei reeserviert mit einer geballten Ladung Leichtigkeit.* Foto: Markus van Offern

Geballte Ladung Leichtigkeit

Chansons, Songs, Filmmusik und Jazz-Standards beim reeserviert-Auftakt

REES. Vielleicht kann man von einem Wunschkonzert sprechen, wenn man „Chansong“ erklären möchte. Am Sonntag, 15. Januar, um 17 Uhr, eröffnen Mirjam Hardenberg (Sopran, Cello) und Anja Speh (Klavier) die ‚reeserviert-Saison‘ 2023.

Es wird luftig zugehen. „Ein bisschen steckt das schon im Titel“, erklärt Heiner Frost, der künstlerische Leiter der Konzertreihe. „Es geht um Chansons, Songs, Lieder aus Filmen und Jazz-Standards und wenn dieses Konzert ein Gebäck wäre, dann wohl ein Baiser“.

Alljährlich beim Klassik-Café sind Hardenberg und Speh mit einer Mischung aus Operette, Oper, Songs und Couplets vertreten. Nach dem letzten Klassik-Café fragte dann die Reeser Kulturamtsleiterin Sigrid Mölleken, ob im Rahmen der Konzertreihe nicht auch einmal ein solches Programm denkbar wäre. Frost: „Gesagt – getan: Am besten passt das natürlich an den Jahresanfang. Es ist ja fast schon ein Neujahrsprogramm.“ „Chansong“ ist ein Programm mit hoher ‚Komponistendichte‘ geworden. Namen wie Gershwin, Hollaender, Weill, Ellington, Künneke und Chaplin stehen auf der Liste. Frost: „Bei Chaplin denkt ja jeder erst einmal an den Tramp und Regisseur, aber Chaplin hat oft auch die Musik für seine Filme komponiert. Genauer gesagt: Chaplin hatte die musikalischen Ideen und die wurden dann von Profis umgesetzt, sprich: arrangiert.“

Sieht man sich die Titel mancher Stücke an, steht schnell ein Augenzwinkern im Raum: „Heut hab ich ein Schwipserl“, „Ich reiß mir eine Wimper aus“, „Ich bin von Kopf bis Fuß auf Liebe eingestellt“ – das sind nur einige der luftiglockeren Musikbausteine. Wer Hardenberg und Speh schon öfter erlebt hat, weiß, dass die beiden Musikerinnen auch als Trio (und manchmal sogar als Quartett) auftreten können, denn Mirjam Hardenberg singt bisweilen, während sie gleichzeitig Cello spielt und auch Anja Speh singt schon mal während eines Konzertes und spielt gleichzeitig Klavier. Beim Reeser Konzert wird Speh zudem – wie oft beim Klassik-Café – auch moderieren. Es steht also fest, dass – abseits der Töne – auch Hintergrund zu den Stücken erzählt wird. Die Zeitspanne, in der die Stücke des Programms entstanden sind, reicht von den 1920-er Jahren („Strahlender Mond“ aus: „Der Vetter aus Dingsda, 1921) bis zu Chaplins „Bonjour Madame“ (1966) aus dem Film „Die Gräfin von Honkong“. Frost: „Wir beginnen also das Konzertjahr mit einer geballten Ladung Leichtigkeit.“ Das Konzert im Reeser Bürgerhaus beginnt am Sonntag, 15. Januar, um 17 Uhr. Karten kosten 15 Euro, ermäßigt 12 Euro.

Kindertheater im Reeser Bürgerhaus

Das nächste Kindertheater findet am Samstag, 14. Januar, um 16 Uhr im Reeser Bürgerhaus statt. An diesem Tag führt das Theater Tredeschin aus Stuttgart das Stück „Vom Fischer und seiner Frau“ auf. Die Aufführung ist geeignet für Zuschauer ab vier Jahren. Der Eintritt beträgt drei Euro für Kinder und vier Euro für Erwachsene. Karten sind in der Touristen Information, Markt 41 (täglich von 10 bis 16 Uhr geöffnet), in Rees erhältlich. Aus dem Inhalt: Dieses Meisterwerk unter den Märchen ist von zeitloser Aktualität. Wer es einmal erlebt hat, wird seine starken Szenen nicht vergessen. Der Fischer Hein lebt mit seiner Frau Ilsebill in einem kleinen Häuschen am Meer. Er findet es kuschelig darin, doch sie meint, es wäre ein Pisspott und es würde stinken. Ilsebill möchte woanders wohnen, ein besseres Leben führen. Da zieht Hein einen Butt aus dem Meer, der sich als verwunschener Prinz zu erkennen gibt. Hein lässt ihn wieder frei, doch sie ergreift die Gelegenheit und lässt sich von ihm alle erdenkbaren Wünsche erfüllen. Der Fischer muss entsetzt erleben, wie sich die Wünsche seiner Frau ins Maßlose steigern, bis sie wieder im Pisspott landen. Aber sie haben etwas gewonnen, woran sie zunächst nicht gedacht haben. Drei motivierte Schauspieler agieren vor beeindruckenden ständig sich wandelnden Bühnenbildern und führen auch die Großfiguren, die die feine Gesellschaft und die Fischersleute und natürlich den sagenhaften Butt darstellen.

Foto: privat

KURZ & KNAPP

Finissage: Zum Ende der Ausstellung Female View im Museum Schloss Moyland führt die Künstlerische Direktorin und Kuratorin Dr. Antje-Britt Mählmann am Sonntag, 15.Januar, um 16 Uhr noch einmal durch die Ausstellung. Das Medium der Modefotografie wurde über Jahrzehnte von Fotografinnen geprägt. Viele davon waren sowohl mit der Arbeit vor als auch hinter der Kamera vertraut. Einige arbeiteten zum Beispiel. für Magazine wie Harper‘s Bazaar und Vogue und haben so den Stil ihrer Zeit sowie andere Künstler beeinflusst. Zu den im Museum Schloss Moyland präsentierten Fotografinnen gehören unter anderem Lillian Bassman, Sibylle Bergemann, GABO, Liv Liberg, Ute Mahler, Lee Miller, Amber Pinkerton, Regina Relang, Bettina Rheims, Ellen von Unwerth und Yva (Else Ernestine Neuländer-Simon). Anschließend lädt das Museumsteam die anwesenden Gäste noch auf einen Drink an der Bar Mezzogiorno ein. Die Teilnahme an der Führung kostet drei Euro (zuzüglich Museumseintritt), eine Anmeldung ist nicht erforderlich.

Figurenspiel über die Kunst, ein Narr zu werden

„Leonce und Lena“ nach Georg Büchner in der Kulturscheune Emmerich

EMMERICH. Das Figurenspiel „Leonce und Lena“ ist eine Kooperation des Theaters „Rosenfisch“ (Stephan Wunsch, Aachen) und dem Theater „Ambrella“ (Heike Klockmeier, Hamburg) und wird am 14. Januar um 20 Uhr in der Kulturscheune am Ensemble Schlösschen Borghees, Hüthumerstraße 180, in Emmerich aufgeführt.

„Heiraten? König werden?“ Auf keinen Fall! Der junge Prinz Leonce durchschaut die Gesellschaft, in die er hineinwachsen soll: nichts als raffinierte Müßiggänger! Auf keinen Fall! Es liegt auf der Hand: Nur als Narr kann man der Narrheit der Welt begegnen. Zum Glück trifft er den Lebenskünstler Valerio, der ihn in der Kunst des Narr-Seins unterrichtet. Als er auch noch eine wildfremde Prinzessin heiraten soll, entschließt er sich zur Flucht. Unterwegs trifft er Lena – eine junge Frau, die ebenfalls alles hingeworfen hat, um ihrem vorbestimmten Schicksal zu entfließen. Beide staunen: Ist da doch eine Stimme, die antwortet? So begegnen sich zwei junge Leute, die mit nüchternem Blick die Welt durchschauen, aber närrisch genug sind, um Utopien zu haben.

„Leonce und Lena“ *kommen zum Ensemble Schlösschen Borghees.* Foto: privat

Ein unfreies Wesen

Georg Büchner (1813–1837) begriff den Menschen als unfreies Wesen, bedrängt von Armut, Tyrannei und dunklen Trieben. Von der Polizei verfolgt, von Krankheiten geplagt, schrieb er im Exil diese leichte, helle Komödie: ein Marionettenspiel, ein Narrenstück, das mit dem Entsetzten Spott treibt.

Kartenreservierung (Vorverkauf zwölf Euro, Abendkasse 15 Euro) für die Aufführung am Samstag, 14. Januar, per E-Mail an info@tik-emmerich.de.

METZGEREI Quartier — MADE IN KLEVE — CURRYQ

WOCHENANGEBOTE 09.01. - 14.01.2023

- UNSERE TOP-ANGEBOTE -

CHAMPIGNON - RAHMPFANNE — Mageres Schweinegeschnetzeltes, mit köstlichen Champignons. Fein angemacht! — 100 g nur € 0.89

LUMMERBRATEN — Der magere Schweinerücken, vielseitig verwendbar! — 100 g nur € 0.89

LUFTGETR. METTWURST — Nach einem Original-Rezept von Firmengründer Erich Quartier! — 100 g am Stück € 2.09; geschnitten € 2.19

FLÖNZ – BLUTWURST IM RING — Zum Braten oder aufs Brot! — 100 g nur € 1.09

PANHAS — Kesselbrühe mit Buchweizenmehl und etwas Speck ergeben nach der Herstellung einen Block, der in Scheiben geschnitten wird. Knusprig gebraten mit Schwarzbrot und Rübenkraut ist Panhas ein deftiger Geheimtipp für Kenner! — 100 g nur € 0.89

KOCHMETTWÜRSTCHEN — Wir bieten diese regionale Spezialität geräuchert und ungeräuchert an! — 100 g nur € 0.79

→ montags BRATWURSTTAG Stck. 0.65
→ dienstags FRIKOTAG Stck. 1.20
→ freitags + samstags SCHNITZELTAG Stck. 1.50

SONNTAG, 08.01. — RINDERSCHMORBRATEN mit Kartoffelklößen und Apfelrotkohl — Portion 9.90
MONTAG, 09.01. — HAUSGEMACHTE FRIKADELLE mit Jus, Stampfkartoffeln und Porreegemüse — Portion 8.50
DIENSTAG, 10.01. — TAFELSPITZ mit Meerrettichsauce, Petersilienkartoffeln und Gurkensalat — Portion 9.90
MITTWOCH, 11.01. — GRÜNKOHL mit Kochmettwürstchen — Portion 6.90
DONNERSTAG, 12.01. — JÄGERSCHNITZEL mit Gratinkartoffeln und Bohnensalat — Portion 9.50
FREITAG, 13.01. — KASSELERBRATEN mit Sauce, Stampfkartoffeln und Sauerkraut — Portion 8.90
SAMSTAG, 14.01. — MÖHRENEINTOPF mit zwei Geflügelfrikadellen — Portion 6.90

BUGA 2023 in Mannheim › Nr. 2282889 ab **219,- €** p.P.

› 2 Nächte im Best Western Plaza Hotel Mannheim
› Täglich reichhaltiges Frühstück
› Tageskarte für die BUGA für den Samstag
› Freie WLAN-Nutzung im Hotel

› Veranstalter: M-TOURS Erlebnisreisen GmbH, Große Str. 17-19, Osnabrück

Termine
› 16.06. – 18.06.2023, 30.06. – 02.07.2023
14.07. – 16.07.2023, 28.07. – 30.07.2023, etc.

Schlagernacht des Jahres in Köln › Nr. 2312834 ab **219,- €** p.P.
Maritim Hotel Köln

GOP Varieté in Bad Oeynhausen › Nr. 2410200 ab **315,- €** p.P.
Vienna House Easy by Wyndham Bad Oeynhausen

Hamburg und Helgoland "Halunder Jet" › Nr. 2407669 ab **389,- €** p.P.
IntercityHotel Hamburg Dammtor-Messe

Opernball in Hannover › Nr. 2394124 ab **559,- €** p.P.
DoubleTree by Hilton Hannover Schweizerhof

Wellness & Spa im Sauerland › Nr. 2398428 ab **244,- €** p.P.
Struck Landhotel & SPA

CODE: DK-HZ3X

NIEDERRHEIN NACHRICHTEN

Infos und Buchung:

02831 / 979 3999

Mo. bis Fr. 9 - 16 Uhr

Die M-TOURS Erlebnisreisen GmbH, Große Straße 17 - 19, 49074 Osnabrück, tritt als Veranstalter und Mittler auf. Der Vertragspartner ist jeweils vermerkt. Irrtümer und Druckfehler vorbehalten. Angebote solange der Vorrat reicht, inkl. MwSt. sowie exkl. kommunaler Abgaben. Alle Reisen mit eigener An- und Abreise. Gebuchte(n) Reiseleistung(en) ist/sind für Personen mit eingeschränkter Mobilität nur bedingt nutzbar.

1. Jahresgedächtnis

Mit dem Tod unserer Conny verliert man vieles, niemals aber die zusammen verbrachte Zeit.

Conny Leygraf

** 5. April 1953 † 5. Januar 2022*

Paul mit Rocky
Marco und Birgit
Bettina und Marco mit Arian
und Verwandte

Therapie statt Strafe

LVR-Broschüre: Maßregelvollzug im Rheinland

NIEDERRHEIN. Der LVR als Träger von acht Maßregelvollzugskliniken und forensischen Stationen informiert in seiner Broschüre „Therapie statt Strafe“ über die Unterbringung und Behandlung von psychisch kranken Straftätern.

LVR-Landesdirektorin Ulrike Lubek: „Es ist oft die Furcht vor dem Unbekannten, die Menschen mit Ablehnung und Angst auf eine Maßregelvollzugsklinik in ihrer Nähe reagieren lässt: Wie sieht es hinter den hohen Mauern aus und was passiert dort? Was sind dort für Menschen untergebracht, die unter dem Einfluss einer psychischen Erkrankung oder einer Drogensucht zum Teil schwere Straftaten begangen haben?“ Dies greift die Broschüre auf und thematisiert die zwei zentralen Aufgaben: Sicherung der Bevölkerung vor den durch ihre Krankheit potenziell gefährlichen Patienten und deren Besserung, bis sie wieder straffrei in der Gesellschaft leben können. Infos: www.lvr.de

Am 04.01.2003 gingst Du zu einem Billardspiel und kamst nie wieder zurück.

In den letzten 20 Jahren hast Du leider viel versäumt:
Drei Enkelkinder, eine Hochzeit, eine Silberhochzeit, den Tod naher Verwandter und den Tod Deiner Frau. Seit einem Jahr seid Ihr wieder vereint.

Hein Derks
*25.02.1932 † 04.01.2003

Wir vermissen Dich und denken noch so manches Mal an Dich.

Deine Kinder Wolfgang und Claudia mit Familien

Ihre Spende hilft kranken, behinderten und vernachlässigten Kindern in Bethel.
356

ABSCHIED

Nachruf

Mit Trauer erfüllt uns die Nachricht vom Tod unserer Mitarbeiterin

Eva Siebert

die am 22.12.2022 viel zu früh verstorben ist.

Frau Siebert hat im Rahmen unseres Auftrags, für Menschen Teilhabe zu ermöglichen, unsere BewohnerInnen und KlientInnen begleitet – und hat dies immer mit ganzem Herzen und großer Einsatzbereitschaft getan.

Von ihren Vorgesetzten und KollegInnen wurde sie sehr geschätzt.

Wir sind traurig, dass sie nicht mehr bei uns ist und werden ihr voller Dankbarkeit für all ihr Wirken und Tun ein ehrendes Andenken bewahren.

Unser Mitgefühl gilt ihrer Familie und allen, die um sie trauern.

Im Namen der gesamten
Lebenshilfe gGmbH – Leben und Wohnen
Die Geschäftsführung

Lebenshilfe gGmbH - Leben und Wohnen

Die Sportvereinigung 1923/27 e.V. Bedburg-Hau trauert um ihr

Ehrenmitglied

Matthias „Matthes“ Janhsen

Matthes trat bereits 1956 in unseren Verein ein und wurde für über 60 Jahre Mitgliedschaft zum Ehrenmitglied ernannt und ist Träger der goldenen Vereinsnadel.

Matthias Janhsen verstarb am 21.12.2022 im Alter von 84 Jahren. Wir werden Matthes in bester Erinnerung behalten und ihm ein ehrendes Andenken bewahren. Unser Mitgefühl gilt seiner Familie.

Sportvereinigung 1923/27 e.V. Bedburg-Hau
Der Vorstand

1. Jahresamt

Heinrich Menting

* 11.08.1934 † 08.01.2022

Man liebt zweimal – das erste Mal in der Wirklichkeit, das zweite Mal in der Erinnerung. Erinnerungen aber sind das Fenster, durch das wir dich sehen können, wann immer wir wollen.

In Liebe
deine Familie

Das 1. Jahresamt halten wir am Samstag, den 14. Januar um 17 Uhr in der St. Martinus Kirche zu Pfalzdorf.

Statt Karten

Und immer sind da Spuren Deines Lebens,
Gedanken, Bilder und Augenblicke.
Sie werden uns an Dich erinnern, uns glücklich
und traurig machen und Dich nie vergessen lassen.

Paul Koschewa

* 24. April 1950 † 20. November 2022

Danke!

Die große Anteilnahme beim Tod meines lieben Mannes,
unseres Vaters und Opas hat uns gezeigt, wie beliebt und geschätzt er war
und wie viele Menschen mit uns trauern. Diese Wertschätzung hat uns tief bewegt
und wir danken allen von Herzen.
Danke sagen möchten wir insbesondere Herrn Pater John Paulose für den mit
viel Einfühlungsvermögen so feierlich gestalteten Trauergottesdienst
sowie dem Bestattungshaus van Koeverden für die liebevolle Begleitung und Organisation.

Im Namen aller Angehörigen

Dorothe Koschewa

Kleve - Reichswalde, im Januar 2023

Im Gedenken an unseren lieben Verstorbenen halten wir das Sechswochenamt am Samstag, den 14. Januar 2023 um 17.00 Uhr in der Pfarrkirche St. Anna Kirche Materborn, hierzu laden wir freundlich ein.

Wenn ihr an mich denkt,
seid nicht traurig.
Erzählt von mir
und lasst mir einen Platz zwischen euch,
so wie ich ihn im Leben hatte.

Else de Witt

* 2. November 1926 † 24. Dezember 2022
Goch Stolberg

Es vermissen sie:
Verwandte und Freunde

früher wohnhaft: Goch, Markt 7
Kondolenzanschrift: Bestattung Lenzen-Beckers, Trauerhaus de Witt, Lindenstraße 18, 52223 Stolberg

Die Exequien werden am Dienstag, dem 10. Januar 2023, um 9.00 Uhr in der Kirche St. Lucia, Stolberg gehalten.

Die Beerdigung ist anschließend auf dem Friedhof Stolberg, Bergstraße.

Es ist in Elses Sinn: Statt Blumen eine Spende an die SOS Kinderdörfer, IBAN: DE81 4306 0967 2222 2000 05, Kennwort: Else de Witt

Statt Karten

Menschen die wir lieben, bleiben für immer,
denn sie hinterlassen Spuren in unseren Herzen.

Hans-Joachim Leuker

* 9. August 1946 † 9. Januar 2022

In stillem Gedenken und in dankbarer Erinnerung an das Gute, das er uns in seinem Leben gab, feiern wir das

Erste Jahresseelenamt

am Sonntag, den 15. Januar 2023 um 10.00 Uhr in der St. Urbanus-Kirche in Winnekendonk.

Im Namen aller Angehörigen:
Katharina Leuker

Winnekendonk, im Dezember 2022

Wir nehmen Abschied
mit deinem Bild vor unseren Augen,
mit deinem Lachen in unseren Ohren
und mit all den schönen Erinnerungen
in unseren Herzen.

Danke sagen wir allen, für die Begleitung auf dem letzten Weg, für die tröstenden Worte, gesprochen oder geschrieben, für den Händedruck oder die Umarmung, wenn Worte fehlen, für alle Zeichen der Freundschaft und Verbundenheit.

Holger van den Ham

* 14.02.1968
† 06.12.2022

Im Namen aller Angehörigen

Birgit van den Ham
mit Mara und Lia

Statt jeder besonderen Anzeige

Immer wenn wir von Dir erzählen,
fallen Sonnenstrahlen in unsere Seelen.
Unsere Herzen halten Dich gefangen,
so als wärst Du nie gegangen.
Was bleibt, sind Liebe und Erinnerung.

Ein wunderbarer Mensch ist von uns gegangen!

Donald Fulton

*** 23. August 1954 † 29. Dezember 2022**

Wir vermissen Dich
Deine Monika
Thomas
Tina und Jochen mit Lukas

Traueranschrift: Familie Fulton
c/o Bestattungshaus Koch,
Frauenstraße 18, 47574 Goch

Die Ballonbestattung findet im engsten Familienkreis statt.

Eines Morgens wachst du nicht mehr auf.
Die Vögel singen, wie sie gestern sangen.
Nichts ändert diesen neuen Tagesablauf.
Nur Du bist fortgegangen. Du bist nun frei
und unsere Tränen wünschen Dir Glück.
J. W. von Goethe

Peter Bruns

* 07. März 1953 † 30. Dezember 2022

Plötzlich und unerwartet
müssen wir Abschied nehmen.

In stiller Trauer:

Ruth Bruns geb. Elbers

Beate und Ralf
mit Lena und Zoe

und Verwandte

47589 Uedem, Tönishang 23

Der Trauergottesdienst findet am Freitag, 13. Januar 2023, um 14:30 Uhr in der Friedhofskapelle Uedem statt.
Anschließend ist die Urnenbeisetzung.

Ich gehe zu denen, die mich liebten,
und warte auf die, die mich lieben.

Heinrich Buchheim

* 15. März 1940 † 24. Dezember 2022

In liebevoller Erinnerung:
Heidi und Siggi
Anni, Ulrich, Vera
Nadja

Traueranschrift:
Heidi Thiehoff, Oedingkamp 42, 46342 Velen-Ramsdorf

Der Wortgottesdienst, wozu wir freundlich einladen, ist am Samstag, dem 14. Januar 2023, um 10.30 Uhr in der Trauerhalle auf dem Friedhof in Ramsdorf, Weseker Straße 4, 46342 Velen-Ramsdorf. Daran anschließend findet die Urnenbeisetzung statt.

Danke sagen wir dem Pflegeteam Geiß und dem Team des Palliativnetzwerkes Rhein Maas für die hilfreiche Unterstützung.

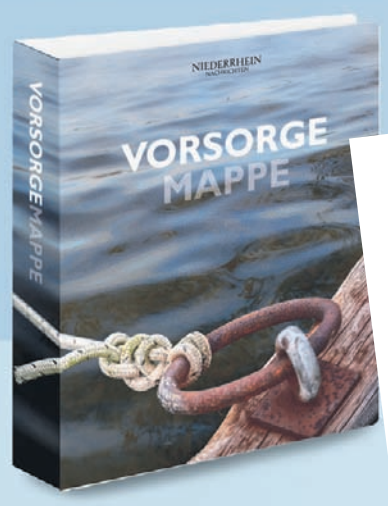

- Patientenverfügung
- Betreuungsverfügung
- Vorsorgevollmacht
- Bankvollmacht
- Postvollmacht

u.v.m.

Wie gut haben Sie vorgesorgt?

Die wichtigsten Themen rund um Ihre Vollmachten, Finanzen, Verträge und weiterem, in einer Vorsorgemappe.

Weitere Infos und Online-Bestellung
auf niederrhein-nachrichten.de/vorsorgemappe

Trauercafé der Hospizgruppe

EMMERICH. Das nächste Trauercafé Labyrinth der Hospizgruppe Emmerich findet am Sonntag, 15. Januar, von 15 bis 17 Uhr statt. Ab diesem Jahr findet das Trauercafé nur noch jeden zweiten Monat statt. Weiterhin öffnen ehrenamtliche Mitarbeiter am dritten Sonntag des Monats für alle, die sich in einem Trauerprozess befinden, im Seniorencafé der Caritas, Neumarkt 2, in Emmerich die Pforten. Im Café Labyrinth können Trauernde reden und schweigen, einfach nur da sein, mitmachen, weinen und auch lachen. Das Trauercafé bietet ihnen die Möglichkeit zur Begegnung und zum Austausch mit anderen Trauernden. Ein vertraulicher und sensibler Umgang miteinander ist selbstverständlich. Das Angebot ist kostenfrei und unverbindlich. Um Anmeldung unter Telefon 02822/9617878 wird gebeten. Weitere Termine sind Sonntag, 19. März und 21. Mai, jeweils 15 bis 17 Uhr.

65 Jahre Mitgliedschaft

Der Donsbrügger St. Lambertus Pfarrchor feierte nach zwei Jahren wieder sein Cäcilienfest. Mit einem Gottesdienst, unter Mitwirkung des Chores, begann der Tag. Anschließend fand das Fest unter großer Beteiligung im Canisiushaus statt. Drei Jubilare konnten für sagenhafte 65-jährige Mitgliedschaft geehrt werden: Maria Hendricks, Gerhard Lamers und Inge Huying. Der Chorleiter Johannes Feldmann und der Vorsitzende Karl-Heinz van Vügt nahmen die Ehrung vor. Einige Vorträge und Darbietungen sorgten für einige Stunden gute Unterhaltung. Foto: privat

Diabetes trifft Bewegung

KLEVE. Die Selbsthilfegruppe Diabetes Typ II lädt zum ersten Treffen im neuen Jahr 2023 ein. Unter dem Motto „Diabetes trifft Bewegung" geht es ganz praktisch am kommenden Montag, 9. Januar, um 18.30 Uhr in der Turnhalle des VfL Merkur Kleve, Flutstraße 1a, los. Dort trainiert die Diabetiker-Rehabilitations-Sportgruppe. Daher sollten die Teilnehmer auch in bequemer Kleidung erscheinen und, falls vorhanden, das Blutzucker-Meßgerät mitbringen. Vor und nach der Bewegung/Aktivität werden die Blutzucker-Werte der Teilnehmer gemessen. So lässt sich einschätzen, wie sich Bewegung auf den Blutzuckerspiegel auswirkt. Eine entsprechende Beratung erfolgt ebenfalls. Die Teilnahmegebühr beträgt für alle, die (noch) keine Rehabilitationssport-Verordnung haben, zwei Euro. Auch Hallen-Turnschuhe sind mitzubringen.

Sternsingeraktion heute in Haldern

HALDERN. Nach der feierlichen Segnung und Aussendung in der St.-Georg-Kirche am heutigen Samstag um 9.30 Uhr schwärmen die Sternsinger in Haldern aus, um den Haushalten im Dorf den Segen zu bringen und Spenden für Kinder in der Welt zu sammeln. Da sich in diesem Jahr nicht so viele Kinder angemeldet haben wie in den Vor-Corona-Jahren, können nicht alle Haushalte der Außenbezirke besucht werden. Im Anschluss an die Aktion liegen die Segenszettel und Spendendosen noch in der Kirche sowie den Bäckereien Jansen und Gerads aus. Am Abend gestalten die Sternsinger den Gottesdienst um 18.30 Uhr mit. Die Sternsinger und das Orga-Team freuen sich auf viele interessierte Gottesdienst-Besucher. Weitere Informationen gibt es auch unter www.haldern-kirche.de.

Abendmusik in St. Vitus

ELTEN. Das Bach Collegium Rhenanum lädt zur nächsten Abendmusik in der St.-Vitus-Kirche Hochelten ein. Die Abendmusik am Sonntag, 15. Januar, um 17 Uhr statt. Auf dem Programm stehen Teile aus der Suite für Violoncello in C-Dur, BWV 1009 von Johann Sebastian Bach, als Hauptteil der Abendmusik erklingt die Choralkantate BWV 1 „Wie schön leuchtet der Morgenstern" von Johann Sebastian Bach. Als Basis dient das Choral von Phillip Nicolai, welche am Ende des 16. Jahrhundert geschrieben wurde.

Die erste und die letzte Strophe des siebenstrophige Lied kommen direkt in der Kantate vor als Eingangschor beziehungsweise Schlußchoral. Andere Strophen sind umgedichtet zu zwei Arien und zwei Rezitativen. Das besondere an der Kantate ist die Besetzung: zwei Hörner, zwei Englisch-Hörner, zwei Soloviolinen, Streicher Chor und Basso Continuo.

Die Ausführenden sind Chor und Orchester des Bach Collegium Rhenanum mit den Solisten Anne Wefelnberg (Sopran), Roelof Polinder (Tenor) und Ton Tegelaar (Bass), Eva Elgeti (Englisch Horn), Veronika Hoffmann-Schneider (Violine) und Monika Lensing (Violine), Minke Haverkate (Violoncello) und Winfried Keßler-Rode (Orgel). Die Gesamtleitung hat Wim Wijting.

Veranstalter ist der deutsch-niederländische Kulturverein Liemers Niederrhein. Dank der Zuwendung von Sponsoren und Euregio ist der Eintritt wie immer frei – um eine Kollekte am Ausgang wird gebeten. Weitere Infos, auch zu weiteren Konzertdaten, gibt es unter www.bach-collegiumrhenanum.de.

Ein Jahr ohne Dich

In dem Moment, in dem man begreift und erkennt,
dass es für immer ist,
dass du den geliebten Menschen nie mehr wiedersiehst,
verändert sich die Welt.
Nie mehr kannst du ihn um Rat fragen.
Nie mehr mit ihm lachen, sich freuen oder auch weinen.
Die Worte „nie mehr" erschrecken einen.

Man sagt die Zeit heilt alle Wunden,
ich hab' die Zeit noch nicht gefunden.

Deine Uschi

Kleve, im Januar 2023

Gerd Ketels

* 1. August 1948

† 5. Januar 2022

Statt jeder besonderen Anzeige

Ich hab den Berg erstiegen,
der Euch noch Mühe macht,
drum weinet nicht, Ihr Lieben,
ich hab mein Werk vollbracht.

In stiller Trauer nehmen wir Abschied von unserer lieben Mutter und Schwiegermutter, unserer guten Oma, Uroma, Schwester und Tante

Anna Coppers

geb. Püplichuisen

* 10. Juni 1931 † 2. Januar 2023

Horst und Petra
Frank†
Arnulf und Kerstin
Enkel, Urenkel und Verwandte

47559 Kranenburg – Zyfflich, Häfnerdeich 2

Wir gedenken unserer lieben Verstorbenen in der Gemeindemesse am Sonntag, dem 15. Januar 2023, um 11.00 Uhr in der Pfarrkirche St. Martin in Zyfflich.

Die Urnenbeisetzung findet zu einem späteren Zeitpunkt im engsten Familienkreis statt.

Statt Karten

Niemand weiß, wann die Straße endet.
Wir wussten es auch nicht.
Aber wir sind dankbar für den
gemeinsam zurückgelegten Weg.

Es ist schwer, einen lieben Menschen zu verlieren, aber es ist tröstend zu erfahren, wie viel Liebe, Freundschaft und Achtung ihm entgegengebracht wurde.

Dafür danken wir von Herzen.

Rolf und Elke
mit Hendrik und Lena, Frederik und Nicole, Wiebke
Günther und Anja
mit Jacqueline und Jens, Jerome und Tabea,
Julienne und Anton

Wilhelm Janssen

„de Prens"
* 21. Oktober 1936
† 18. November 2022

Zyfflich, im Januar 2023

Das Sechswochenamt ist am Sonntag, dem 15. Januar 2023, um 11.00 Uhr in der Pfarrkirche St. Martin Zyfflich.

In Gedanken hören wir deine Stimme,
sehen wir dein Lachen,
fühlen noch immer deine Hand.
In Gedanken sind wir bei dir.

Herzlichen Dank sagen wir allen,
die sich in stiller Trauer mit uns verbunden fühlten und ihre Anteilnahme auf so vielfältige Weise zum Ausdruck brachten.

Die Wertschätzung, die Jupp entgegengebracht wurde und das Mitgefühl, das wir erfahren durften, haben uns tief berührt und waren uns Trost und Hilfe. Dafür sind wir sehr dankbar.

Gertrud Lemken
und Familie

Josef Lemken

* 15.03.1937
† 23.11.2022

Sonsbeck, im Januar 2023

Das Sechswochenamt ist am Sonntag, dem 15. Januar 2023, um 10.30 Uhr in der Pfarrkirche St. Maria Magdalena zu Sonsbeck.

Immer hier, immer ein Ja, immer für uns alle da.
Immer verständnisvoll und tolerant, immer eine schaffende Hand.
Immer ein Herz, das für alle schlug, immer Liebe - für alle genug.
Immer für alle - wenig für sich, so war sie - wir lieben dich.

Plötzlich und unerwartet starb unsere liebe Mutter, Schwiegermutter, Oma, Schwester, Schwägerin und Tante.

Helene Mertens

geb. Breuers
* 3. April 1936 † 2. Januar 2023
Holländerhof

In Liebe und Dankbarkeit nehmen wir Abschied

Hans-Peter und Christa Mertens
Matthias und Lena
Christina und Christoph

Karin Mertens

Doris geb. Mertens und Willi Waerdt
Max
Simon

und Anverwandte

Traueranschrift: Familie Mertens
c/o Bestattungen Willems, Schanzstraße 17, 47623 Kevelaer

Der Trauergottesdienst ist am Dienstag, den 10. Januar 2023 um 14.30 Uhr in der St. Urbanus Kirche zu Winnekendonk. Im Anschluss findet die Beisetzung statt.

Wir beten für die Verstorbene am Montag, den 9. Januar um 19.00 Uhr in der St. Urbanus Kirche.

Statt jeder besonderen Anzeige

In unseren Herzen lebst Du weiter

Karola Koenen

geb. von Agris

* 9. Mai 1931 † 28. Dezember 2022

In Liebe und Dankbarkeit

Helmut und Gaby
Ramona und Niels mit Nele
Svenja und Jens mit Luca
Christine und Michael mit Ole und Theo
Cornelia und Christoph
und alle, die ihr nahe standen

Traueranschrift: Familie Helmut Koenen, Grüne-Jäger-Straße 94, 47574 Goch

Wir begleiten die Urne unserer lieben Verstorbenen am Freitag, 27. Januar 2023 um 14.30 Uhr von der Friedhofskapelle Kessel auf ihrem letzten Weg; anschließend ist der feierliche Begräbnisgottesdienst in der Pfarrkirche St. Stephanus.

Das Schönste,
was ein Mensch hinterlassen kann,
ist ein Lächeln im Gesicht
derjenigen,
die an ihn denken.

Peter Kempkes

* 29. Januar 1932 † 22. November 2022

Die große Anteilnahme und
die vielen Zeichen der Verbundenheit
haben uns tief bewegt und uns gezeigt,
wie sehr er geschätzt wurde.
Dafür danken wir von ganzem Herzen.

Dorothee, Ulrich, Ralf, Georg,
Sabine und Marcus
mit ihren Familien

Uedem, im Januar 2023
Das Sechswochenamt ist am Sonntag, 15. Januar 2023,
um 11:00 Uhr in der St. Laurentius Kirche Uedem.

Wat wellt gej make!

Karl Paris

* 4. Januar 1933
† 19. November 2022

Herzlichen Dank

sagen wir allen, die Kalla im Leben Freundschaft und Zuwendung schenkten,

die mit ihm fröhliche und schöne Stunden verbrachten und

gemeinsam mit uns Abschied nahmen,

die sich in stiller Trauer mit uns verbunden fühlten und ihre Anteilnahme

auf so vielfältige Weise zum Ausdruck brachten.

Burkhard Paris und Gisela Kolmans
mit Julius, Lilith & Charlotte
Jill & Tom

Ulrike und Michael Holtmann
mit Louisa und Jannis

Winnekendonk, im Januar 2023

Das Sechswochenamt ist am Sonntag, den 15. Januar 2023 um 10.00 Uhr in der St. Urbanus Kirche zu Winnekendonk.

Statt jeder besonderen Anzeige

Wenn ich sterbe, so macht nicht so viel Aufsehens,
ich bin ja dann nur ins obere Stockwerk gezogen.
(David Livingstone)

Gisela Nielen

geb. Kasischke

* 30. Mai 1943 † 29. Dezember 2022

In stiller Trauer nehmen wir Abschied

Thomas und Bettina
Thorben und Katharina
Astrid und Askon
Neon

Traueranschrift: Thomas Nielen, Moortgatstraße 9, 47559 Kranenburg

Die Trauerfeier und die Beisetzung finden im engsten Familienkreis auf dem Klever Friedhof statt.

Statt Karten

Das Leben endet, die Liebe nicht.

Es ist schwer, einen lieben Menschen zu verlieren, aber es tut gut zu erfahren, wie viele sie gerne hatten.

Wir danken allen, die sich in stiller Trauer mit uns verbunden fühlten, ihre Anteilnahme auf vielfältige Weise zum Ausdruck brachten und gemeinsam mit uns Abschied nahmen.

Ein ganz besonderer Dank gilt dem Pflegeteam Geiß für die liebevolle Betreuung von Anne sowie den Ärzten und dem Team der Station 3A des Wilhelm-Anton-Hospitals für die fürsorgliche Zuwendung.

Anne Sluiters

geb. Peters
** 24. Februar 1943*
† 15. November 2022

Jakob Sluiters
Michael
Claudia und Thomas

Bedburg-Hau, im Januar 2023

Als die Kraft zu Ende ging, war´s kein Sterben, war´s Erlösung.

Dankbar und voll schöner Erinnerungen
nehmen wir Abschied von

Margret Wexler

* 28. April 1942 † 20. Dezember 2022

In liebevoller Erinnerung

Dein Jörg

Theo und Karin
Kirsten und Michael
Jörg

Jill und Simon
Ava und Lou

Jens und Yvonne
Sasha und Renée

Freunde und Bekannte

Traueranschrift: Jörg Falk
c/o Bestattungshaus Koch, Frauenstraße 18, 47574 Goch

Die Ballonbestattung findet am Sonntag, den 15. Januar 2023 um 11.00 Uhr in 6598 MX Heijen / NL, Boxmeerseweg, (Kurz vor Hausnr. 61) statt.

Wir bitten auf Trauerbekleidung zu verzichten.

Musik kann Trost spenden und Freude ausdrücken

Mathias Staut ist neuer Kreiskantor im Evangelischen Kirchenkreis Kleve

KREIS KLEVE. Seit Oktober ist Mathias Staut (39) Kreiskantor im Evangelischen Kirchenkreis Kleve. Mit seiner Familie wohnt er seit dreieinhalb Jahren in Issum. Aufgewachsen ist er im Saarland. Staut übt das Kreiskantorat in Teilzeit mit acht Stunden pro Woche aus. Hauptberuflich ist er als Oberstudienrat an der im Aufbau befindlichen Gesamtschule der Stadt Geldern tätig.

Dort unterrichtet er hauptsächlich das Fach Musik, aushilfsweise auch Evangelische Religionslehre. „Musik in einem Gottesdienst ist ganz klar Teil der Verkündigung“, meint Staut, sie könne die Menschen abholen und „einfangen“. Sie könne Trost spenden, Freude zum Ausdruck bringen und sie stärke das Gefühl der Gemeinschaft.

Seine Aufgaben als Kreiskantor sieht er in der Vernetzung der haupt- und nebenamtlichen KirchenmusikerInnen. Bei kreiskirchlichen Gottesdiensten und Veranstaltungen ist er gefragt, auch plant er Chorarbeit und Projekte auf Kreisebene, zum Beispiel könne es mal einen Kreiskirchenmusiktag geben, Fortbildungen im Bereich Kinderchorleitung, Workshops für nebenamtliche Organistinnen und Organisten. Eine weitere Aufgabe wird die kirchenmusikalische Fachberatung sein, etwa für Presbyterien die Expertise bei kirchenmusikalischen Stellenbesetzungen benötigen. Darüber hinaus gehören die Abnahme von Prüfungen, zum Beispiel des Befähigungsnachweises, und Konferenzen mit dem Landeskirchenmusikdirektor und den anderen KreiskantorInnen der EKiR zum Aufgabenspektrum. Der Kirche war Staut über ein Band-Projekt in der Kirchengemeinde schon als Jugendlicher früh verbunden. Der dortige kirchenmusikalisch motivierte Pfarrer brachte den jungen Staut an die Orgel und es folgte zeitnah die C-Ausbildung. „Mein Kirchenmusikstudium war letztlich die logische Konsequenz“, so Staut. Ihn fasziniert an der Orgel auf jeden Fall die Klangvielfalt: „Sie ist vergleichbar mit einem großen Orchester. Und: Kirchenmusik ist viel mehr als die Orgel.“ Der neue Kreiskantor mag an der Orgel - allen voran - Johann Sebastian Bach, ansonsten gerne moderne und unbekannte Komponisten. Im Bereich der Chormusik schätzt er neben Bach die großen Werke der Klassik eines Haydn oder Mozart. Aus der Romantik begeistern ihn Bruckner, Mendelssohn, Reger, Schubert und Schumann. Besonders reizt Staut auch die Moderne. „Solange die Musik gut gemacht ist, kann ich vielen Genres etwas abgewinnen“, meint Staut.

Studien führten Staut nach Saarbrücken und Köln (Kirchenmusik, A-Diplom), Lehramt Musik (inklusive 2. Staatsexamen) absolvierte Staut in Köln und Essen, Dirigieren/Chorleitung lernte er in Düsseldorf und Trossingen (Bachelor und Master). Darüber hinaus belegte er Weiterbildungsstudien in Kulturmanagement, Chorleitung und Orgel in Neuss und Bremen. Mathias Staut ist per E-Mail zu erreichen: mathias.staut@ekir.de

Mathias Staut, *der neue Kreiskantor.* Foto: privat

Kirchenchor in Trauer

KLEVE. Im Dezember ist Gertrud Konigorski, Mitglied im Kirchenchor Zur Heiligen Familie, im Alter von 61 Jahren verstorben. Mit ihr verliert der Chor eine liebenswerte fröhliche Alt-Sängerin, die trotz schwerer Krankheit immer ein Lachen auf den Lippen hatte. 2022 konnte sie noch zusammen mit ihrem Mann Michael ihr 25-jähriges Chorjubiläum begehen. Während ihrer Mitgliedschaft hat sie mit ihrer herzlichen Art stets zur Bereicherung der Chorgemeinschaft beigetragen. Der Chor wird Gertrud Konigorski sehr vermissen und trauert mit den Angehörigen.

Online-Treff für Angehörige

NIEDERRHEIN. Auch in den Pflegesituationen läuft nicht immer alles rund. Was möchte man 2023 ändern? Gute Vorsätze gehören oft zum Jahresanfang. Doch sind sie auch realistisch? Wie es mit den guten Vorsätzen bei Pflegeverantwortung klappen kann, das ist Thema im ersten Angehörigentreff 2023. Der Online-Abend-Treff für pflegende Angehörige findet am Mittwoch, 18. Januar, von 19 bis 20.30 Uhr statt. Im Zentrum stehen wie immer eigene, mitgebrachte Themen und der Austausch. Alle Interessierten und auch neue Teilnehmende sind willkommen. Anmeldung jeweils bis zum Vortag des Treffens beim Landesverband Alzheimer NRW, Dr. Heike Elisabeth Philipp-Metzen, Telefon 02554/917611 oder 0159/01817957 oder h.e.philipp-metzen@alzheimer-nrw.de. Der Online-Treff für pflegende Angehörige ist kostenfrei und wird als Video-Konferenz datengeschützt durchgeführt. Interessierte erhalten eine Einladungs-E-Mail.

KURZ & KNAPP

Grünkohlessen: Für das Grünkohlessen des Sozialverbandes VdK, Ortsverband Goch, am 26. Januar, 17 Uhr, im Hotel Litjes, findet der Kartenvorverkauf am Mittwoch, 11. Januar, von 10 bis 12 Uhr in der Seniorentagestätte Goch, Am Markt 15 statt.

Niemals wirst du ganz gehen,
in unseren Herzen wirst du
immer einen Platz haben
und dadurch weiterleben.

In Liebe und Dankbarkeit nehmen wir Abschied von unserer guten Mutter, Schwiegermutter, Oma und Uroma

Mine Fortuin

geb. Krebbers
* 4. August 1925 † 29. Dezember 2022

In liebevoller Erinnerung

Elisabeth und Hermann
Katrin und Niels mit Anna und Moritz
Thomas und Christina mit Emma
Brigitte und Heinz-Theo
Christian und Diana
Michael und Julia

Traueranschrift: Familie Fortuin,
c/o Bestattungen van Koeverden, Emmericher Straße 71, 47533 Kleve

Der Wortgottesdienst ist am Freitag, den 13 Januar 2023, um 12.00 Uhr in der Feierhalle auf dem Friedhof in Kellen, Peiterstraße; anschließend begleiten wir die Urne unserer lieben Mine auf ihrem letzten Weg.

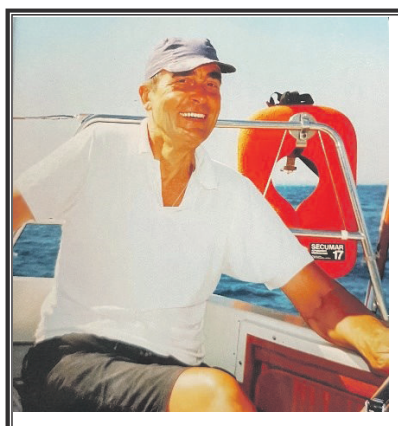

Eine Stimme, die uns vertraut war, schweigt.
Ein Mensch, der immer für uns da war,
lebt nicht mehr.
Was uns bleibt, sind Dankbarkeit und die
Erinnerung an eine schöne gemeinsame Zeit.

In Liebe und Dankbarkeit nehmen wir Abschied von meinem lieben Mann, guten Vater, Schwiegervater und lieben Opa

Herbert Gorihsen

* 16. Oktober 1929 † 29. Dezember 2022

Deine Josephine
Gert und Karin mit Jost
Marion und Günter mit Robin
Melanie und Andreas mit Marina und Domenic, Nina

Traueranschrift: Josephine Gorihsen, Nassauermauer 11, 47533 Kleve

Die Trauerfeier mit anschließender Urnenbeisetzung findet am Montag, 16.01.2023 um 14 Uhr in der St. Anna Kirche in Materborn statt.

Anstelle freundlich zugedachter Kränze und Blumen bitten wir um eine Spende für das Hospiz Donsbrüggen, Dahrlehnskasse Münster DE29 4006 0265 0003 1026 02 Kennwort: Herbert Gorihsen.

Für die liebevolle und fürsorgliche Betreuung bedanken wir uns recht herzlich beim Palliativ Netzwerk Rhein Maas, insbesondere bei Natascha, Melanie und Dr. Clemens Schiffer, beim Pflegedienst Bettina Möllers und dem Hospiz in Donsbrüggen.

Selbsthilfe für Hochsensible

KLEVE. Die Selbsthilfegruppe „HSP hochsensibel Kleve“ trifft sich jeden zweiten Montag im Monat in der Familienbildungsstätte Kleve, Regenbogen 4-6. Der nächste Termin ist am 9. Januar um 19 Uhr. An dem Abend wird über aktuelle Themen wie das Einsetzen der Talente als hochsensibler Mensch im täglichen Leben gesprochen. Alle Betroffenen sind herzlich willkommen. Informationen gibt es unter Telefon 0179/6615315 und E-Mail arnobossmanns@gmx.de.

Selbsthilfe Fibromyalgie

KLEVE. Fibromyalgie bedeutet oft nicht nur Schmerzen in den Gelenken und Muskeln, sondern auch Kopfschmerzen, Magen- und Darmbeschwerden, Gefühlsstörungen in den Händen und Füßen, Gedächtnis- und Konzentrationsstörungen. Oft auch ein Rückzug, gefolgt von Einsamkeit und Depressionen. Um dieser Einsamkeit entgegenzuwirken und um sich gegenseitig zu stärken und sich auszutauschen, soll sich eine neue Selbsthilfegruppe gründen. Die Treffen sind kostenlos und unverbindlich. Das erste Treffen findet am Donnerstag, 12. Januar, 17 Uhr, in den Räumen des Paritätischen, Nassauerstraße 1, in Kleve statt. Betroffene können sich dazu beim Selbsthilfe-Büro unter Telefon 02821/78 0012 oder selbsthilfe-kleve@paritaet-nrw.org anmelden.

KURZ & KNAPP

Krippen: „Das Krippenparadies GocherLand in Asperden lädt zu den vorerst letzten offiziellen Besuchszeiten ein. Am Sonntag, 8. Januar und Sonntag 15. Januar, kann bei einem Krippenbesuch in der Zeit von 13 bis 18 Uhr noch etwas Weihnachtsfreude nachwirken. Weiterhin können aber auch andere Termine abgestimmt werden (Telefon 02823/9763247 oder 0151/19122394).

Spendenübergabe *mit Alexander Schmithausen (r.) und Pascal Wieners.* Foto: WSE

Johanniter in Emmerich erfüllen letzte Wünsche

St.-Willibrord-Spital übergibt eine Spende für die „Sternstunden“

EMMERICH. Eine nachweihnachtliche Bescherung hat es für das Projekt „Sternstunden“ der Johanniter in Emmerich gegeben. Dr. Alexander Schmithausen, Krankenhausdirektor des St.-Willibrord-Spitals, übergab 850 Euro an Pascal Wieners, Standortleiter der Johanniter. Das Geld hatten Besucher des Spitals im Laufe des Jahres für Corona-Schutzmasken gespendet.

Das Projekt „Sternstunden“ erfüllt sterbenskranken Menschen aus den Kreisen Kleve und Wesel letzte Herzenswünsche. Es wurde vor zwei Jahren ins Leben gerufen. Zu den Initiatoren zählt Prof. Dr. Joachim van Alst, Chefarzt der Anästhesie und Intensivmedizin am St.-Willibrord-Spital.

Für die „Sternstunden“ setzen die Johanniter einen über Spenden finanzierten Krankenwagen ein, der mit ein paar Extras ausgestattet ist, um die Patienten gut transportieren und versorgen zu können.

So gibt es eine speziell gefederte Trage und ein Sauerstoffgerät mit der doppelten Kapazität wie in einem üblichen Krankenwagen. Auch an eine Anhängerkupplung wurde gedacht, damit Angehörige samt Gepäck mitfahren können. „In diesem Jahr haben wir 24 Fahrten unternommen“, berichtet Pascal Wieners. Die Ziele lagen vor Ort in Emmerich, es gab aber auch Reisen mit Übernachtungen nach Friesland, Berlin und zur See. Überall dort wurden letzte Wünsche erfüllt.

Mit dabei sind stets zwei Johanniter aus der 20 Mitglieder starken Ortsgruppe. Sie engagieren sich ehrenamtlich und mit viel Herzblut für das Projekt, betont Pascal Wieners. So werden für jede Fahrt individuelle Verpflegungskörbchen gepackt, und nach der Rückkehr gibt es Fotos vom Ausflug. Melden sich Angehörige mit einem Herzenswunsch für einen sterbenskranken Menschen, kommen Johanniter zu einem „Hausbesuch“, um den Ausflug detailliert zu besprechen und alle Fragen zu klären. Für medizinische Belange steht Prof. van Alst als Palliativmediziner zur Verfügung. Auch das Palliativ-Netzwerk Rhein-Maas ist in das Projekt eingebunden.

„Wir werden die 850 Euro zur Finanzierung weiterer Ausflüge nutzen“, sagt Pascal Wieners. Bei der Spendenübergabe dankte er dem St.-Willibrord-Spital für die Unterstützung der „Sternstunden“ mit Aushängen, Handzetteln und Spendendosen, die im Krankenhaus zu finden sind.

Wer den Wunsch eines schwerstkranken Menschen erfüllen möchte, kann sich bei Bianca Wieners melden, Telefon 02822/7159614.

Wenn ihr an mich denkt, seid nicht traurig.
Habt den Mut, von mir zu erzählen und zu lachen.
Lasst mir einen Platz zwischen euch,
so wie ich ihn im Leben bei euch hatte.

Herzlichen Dank sagen wir allen für tröstende Worte, liebevolle Briefe, einen Händedruck oder eine Umarmung, wenn Worte fehlten, die Begleitung auf ihrem letzten Weg sowie für die Geldspenden.

Es war tröstend zu erfahren, wie viel Liebe, Freundschaft und Wertschätzung Hedwig entgegengebracht wurden.

Hedwig Ketelaer
geb. Lamers
* 29. Februar 1932
† 22. November 2022

Im Namen aller Angehörigen
Alfred Ketelaer

Kleve, im Januar 2023

Das Sechswochenamt ist am Samstag, dem 14. Januar 2023 um 16:30 Uhr in der St. Willibrord Kirche in Rindern, wozu wir freundlich einladen.

Behaltet mich so, wie ich war, im Herzen. Erinnert euch und lächelt über manch gewesenen schönen Augenblick. Sprecht ab und zu von mir, dann lächle ich zurück.

Wir nehmen Abschied von unserer guten Mutter, Schwiegermutter und Oma

Ida van Eimern
geb. Jacobs
** 12. Juli 1926 † 1. Januar 2023*

In Liebe und Dankbarkeit
Mechtild und Ulrich
Ruth und Florian
Valentin und Anna
Heiner und Dagmar
mit Maike und Sonja

Trauerfall Ida van Eimern, c/o Trauerhilfe-Niederrhein
47551 Bedburg-Hau, Klosterplatz 2-4

Die Eucharistiefeier ist am Montag, den 9. Januar 2023 um 13.00 Uhr in der St. Anna Kirche Materborn, anschließend ist die Beisetzung.

Wir beten für unsere liebe Verstorbene heute am Samstag, den 7. Januar 2023 um 19.00 Uhr in der St. Vincentius Kirche Asperden in Verbindung mit der Abendmesse.

Statt Karten

Herzlichen Dank
für jede Form der Anteilnahme,
für alle Zeichen der Liebe,
Freundschaft und Verbundenheit

Nelly Artz
geb. Theunißen

** 12. März 1929 † 27. November 2022*

Viktor und Trudi
Veronika und Hans-Peter
und Familie

47574 Goch-Asperden, Asperdener Straße 187

Das Sechswochenamt ist am Samstag, dem 14. Januar 2023 um 19.00 Uhr in der St. Vincentius Kirche in Asperden.

Goch-Asperden, Januar 2023

Lotte und Wessel Kleuters *begleiten den Kindergottesdienst.* Foto: privat

Gottesdienst mit Musik für Kinder

EMMERICH. Lotte und Wessel Kleuters (17 und 15 Jahre) sind am heutigen Sonntag mit ihren Gitarren zu Gast während des Kindergottesdienstes in der Christuskirche in Emmerich. Die Geschwister aus Kleve spielen nicht zum ersten Mal in einer Kirche und freuen sich auf das Emmericher Publikum. Beide Schüler des Freiherr-vom-Stein-Gymnasiums in Kleve sind schon seit mehr als zehn Jahren musikalisch aktiv (Gitarre und Gesang). Norbert van Os (Musikatelier Amadeus in Bedburg-Hau-Hasselt) begleitet die beiden von Beginn an und unterstützt sie bei der Vorbereitung und während des Auftritts.

„Auf einmal bist du nicht mehr da,
und keiner kann‘s versteh‘n.
Im Herzen bleibst du uns ganz nah
bei jedem Schritt, den wir nun gehen.
Nun ruhe sanft und geh‘ in Frieden,
denk immer dran, dass wir dich lieben.“

Gisela Gervens
geb. Hesseling
* 29. Juli 1940 † 27. Dezember 2022

In Liebe und Dankbarkeit nahmen wir Abschied

Alfred Gervens
Thomas und Elfi
Maren und Lukas
Freunde und Verwandte

Traueranschrift: Familie Gervens
47533 Kleve, Johanna Sebus Straße 39

Die Beisetzung fand im engsten Familienkreis statt.

Statt Karten

Die Liebe zu Franz ist größer als das Leben.
Franz, Du bleibst!

Franz Großkämper
** 20. Oktober 1955 † 1. Dezember 2022*

Es ist schwer, einen geliebten Menschen zu verlieren,
aber auch tröstend zu wissen,
wie viele ihn geliebt und geschätzt haben.

Wir sind sprachlos und überwältigt von der vielen
aufrichtigen Anteilnahme und danken von ganzem Herzen!

Petra
Swen und Bianca
Tina und Dirk

Wir sind so lange gegangen durch
Glück und auch durch Leid.
Was wir auch angefangen,
wir waren stets zu zweit.
Nun hast Du mich verlassen - bist mir unendlich fern,
es führen keine Straßen, zu Deinem fernen Stern.

Norbert Lemmens
* 28.Oktober 1948 † 2. Dezember 2022

In den schweren Stunden des Abschieds durften wir erfahren, wie viel Wertschätzung, Freundschaft und Achtung Norbert entgegengebracht wurde. Wir danken allen, die uns auf so vielfältige Weise ihre Anteilnahme geschenkt haben. Es hat uns sehr getröstet.
Ein besonderer Dank gilt den beiden Ersthelfern sowie der Intensivstation des St. Antoniushaus Kleve. Herzlichen Dank, dass sie so schnell geholfen haben. Sie haben alles versucht. Danke!

Du bist und bleibst in unseren Herzen.

Ursel
Elke und Michael mitCollin
Katja und Björn
mit Levin und Lennard

Kranenburg, im Januar 2023

Statt jeder besonderen Anzeige

So wie ein Blatt zur Erde fällt, so geht ein Leben aus der Welt.

Franz Janßen
Landwirt

** 1. August 1951 † 2. Januar 2023*

In stiller Trauer
Familie Bucksteeg

Trauerfall (Franz Janßen), c/o Trauerhilfe-Niederrhein
47551 Bedburg-Hau, Klosterplatz 2-4

Wer sich von Franz (früherer Wohnsitz Mühlenstraße in Schneppenbaum) verabschieden möchte ist eingeladen zur Trauerfeier am Donnerstag, den 12. Januar 2023 um 12.00 Uhr in der Trauerhalle der Trauerhilfe Niederrhein, Klosterplatz 2-4, 47551 Bedburg-Hau

Die Beisetzung ist zu einem späteren Zeitpunkt im engsten Familienkreis.

Ein besonderer Dank gilt dem Pflegepersonal des Betreuungszentrum „Altes Rathaus" für die liebevolle und fürsorgliche Betreuung.

Statt Karten

Wenn die Sonne des Lebens untergeht,
leuchten die Sterne der Erinnerung.

Ilse Büns

*31.07.1926 † 28.12.2022

Die Erinnerung ist das einzige Paradies,
aus dem wir nicht vertrieben werden können.

Du wirst uns fehlen
Rainer und Ulla
Robert und Agnes
Karin und Kevin
Anne und Benjamin
Elisabeth, Dorit
alle Anverwandten und Freunde

Traueranschrift Fam. Büns, c/o Bestattung Raeth, Ponter Dorfstr. 32, 47608 Geldern
Die Trauerfeier mit anschließender Urnenbeisetzung ist am 13.01.2023 um 13.30 Uhr in der Friedhofskapelle des Gelderner Friedhofs.

Niemand ist wie Du.
Niemand hat deine Geschichte.
Niemand hat deine Stimme.
Niemand sieht die Welt so wie Du.
Niemand, weil Du einmalig bist.
Darum lieben wir Dich.
Du fehlst uns.

Marlene Hannen

geb. Dercks

* 27. Mai 1944 † 26. Dezember 2022

In lieber Erinnerung
Dein Alfred
Kirsten und Volker

Trauerfall Marlene Hannen, c/o Trauerhilfe-Niederrhein
47551 Bedburg-Hau, Klosterplatz 2-4

Die Beisetzung findet am Dienstag, dem 10. Januar 2023 um 11.00 Uhr von der Friedhofshalle Kalkar aus statt; anschließend ist der feierliche Begräbnisgottesdienst in der St. Nicolai Kirche.

Im Sinne der Verstorbenen bitten wir anstelle zugedachter Blumen und Kränze um eine Spende zu Gunsten der Christophel-Blindenmission.
Konto: A. Hannen
IBAN: DE 72 3246 0422 0314 5010 20
Verwendungszweck: CBM

1. Jahresgedächtnis

Das, was ich für Euch war, bin ich immer noch.
Gebt mir den Namen, den Ihr mir immer gegeben habt.
Sprecht mit mir, wie Ihr es immer getan habt.
Lacht weiterhin über das, worüber wir gemeinsam gelacht haben.
Denkt an mich
Ich bin nicht weit weg- nur auf der anderen Seite des Weges.
Nach Henry Scott Holland

Theresa „Resi" Böhmer

geb. Heeks
* 28. Januar 1935 † 9. Januar 2022

Edgar und Petra
Ferdi und Heike

Zyfflich, im Januar 2023

In liebevoller Erinnerung halten wir das 1. Jahresamt am Sonntag, dem 15. Januar 2023 um 11.00 Uhr in der Pfarrkirche St. Martin in Zyfflich.

Schätzen statt Wegwerfen

KKA unterstützt die Arbeit der Tafeln im Kreis Kleve mit Geldspenden

KREIS KLEVE. Weihnachten ist gerade vorbei. Eine Zeit des Überflusses – und der überquellenden Mülltonnen. Dies gilt allerdings nicht für alle – auch nicht im Kreis Kleve. Viele Menschen können sich die notwendigsten Lebensmittel nicht leisten, die sie für sich und ihre Familien benötigen.

Sei es, weil der Job weg ist oder die Rente (auch anhand gestiegener Kosten) nicht mehr reicht. Andere sind aus Kriegsgebieten geflohen und bedürfen der Hilfe. Für all diese Menschen bieten die Tafeln und andere Ausgabestellen eine wichtige Unterstützung.

Doch auch unter dem Aspekt der Wertschätzung von Lebensmitteln ist die ehrenamtliche Arbeit der Tafeln vorbildlich. „Bevor wertvolle Lebensmittel weggeworfen werden, können sie als Spende vom Einzelhandel und von Bürgern sinnvoll vor dem Abfall gerettet werden", sagt Rolf Janßen, Geschäftsführer der Kreis-Kleve-Abfallwirtschaftsgesellschaft mbH. „Die Arbeit der Tafeln, ist also im doppelten Sinne höchst lobenswert." Die KKA hat daher bereits vor Weihnachten alle Tafeln und ähnliche Organisationen im Kreis Kleve mit einer Geldspende von je 250 Euro bedacht. Aufgrund gestiegener Lebensmittelkosten kalkulieren die Einzelhändler knapper mit ihren Bestellungen und bieten Lebensmittel kurz vor dem Mindesthaltbarkeitsdatum zudem im eigenen Geschäft zu reduzierten Preisen an.

Stellvertretend für *die Lebensmittelausgabestellen im Kreis Kleve nehmen Rainer Morawietz und Hanni Hentemann für die Tafel Kevelaer die Spende von Rolf Janßen (KKA GmbH) entgegen (v. l.).*

Foto: Gabriela Thoenissen (KKA)

Wie Gabriela Thoenissen von der Abfallberatung im Gespräch mit Mitarbeitern der Tafel erfuhr, nimmt dadurch auch die Menge der Spenden ab. Wo früher eine ganze Palette Konserven gespendet wurde, weil zwei Büchsen verbeult waren, so werden jetzt, wenn überhaupt, oft nur diese zwei Büchsen gespendet. Zudem hat sich die Anzahl der Tafelbesucher sowohl durch gestiegene Lebenshaltungskosten als auch durch den Ukrainekrieg deutlich erhöht. Und da von den Tafeln viele Dinge dazugekauft werden müssen, ist jede Geldspende sehr willkommen.

„Lebensmittel wertschätzen statt wegwerfen" und vielleicht auch mal das eine Paket Nudeln oder Mehl mehr einkaufen und bei der Tafel abgeben. Auch das wäre ein schöner Vorsatz zum Beginn des neuen Jahres. Nach dem Motto: Es gibt nichts Gutes, außer man tut es.

Viele Infos, auch zur Vermeidung auch von Lebensmittelabfällen, findet man auf der Homepage der KKA unter www.kkagmbh.de oder auch unter Telefon 02825/9034-20.

St. Franziskus: Neujahrsempfang

UEDEM. Die Pfarrgemeinde St. Franziskus Uedem lädt am Sonntag, 8. Januar, ab 12 Uhr, zum Neujahrsempfang (nach der 11 Uhr Messe) ein. Die Eucharistiefeier um 11 Uhr wird mit den Sternsingern zum Abschluss der Sternsingeraktion gefeiert und musikalisch von der Gruppe Igdus begleitet. Der Empfang findet im Pfarrheim in Uedem Agathawall 14, statt. Alle Gemeindemitglieder sind eingeladen. Es wird eine Suppe gereicht und für Getränke ist gesorgt.

Repaircafé in Goch

GOCH. Das erste Repair-Cafe in diesem Jahr in Goch findet am Freitag, 13. Januar, von 10 bis 13 Uhr, im M4, evangelisches Begegnungshaus Markt 4 in Goch, statt. Geboten wird ehrenamtliche Hilfe bei der Reparatur von Elektrogeräten, Kleidung, Spielwaren und Holz. Eben alles, was eine Person selbst tragen und zum Repair-Cafe bringen kann. Kaffee und Kuchen stehen bereit. Auch in 2023 freuen sich die Ehrenamtlichen auf ihre Besucher.

KURZ & KNAPP

Blut spenden: Gelegenheit zur Blutspende besteht wieder am Montag, 16. Januar, von 16 bis 20 Uhr in der Realschule Rees, Westring 4. Der DRK-Blutspendedienst bittet alle, die Blut spenden möchten, sich vorab unter www.blutspende.jetzt eine Blutspendezeit zu reservieren.

Pfarrbüro geschlossen: Das Pfarrbüro Millingen ist bis einschließlich 9. Januar geschlossen. Vertretung übernimmt das Pfarrbüro Haldern zu dessen Öffnungszeiten unter Telefon 02850/29, per E-Mail an stgeorg-haldern@bistum-muenster.de.

Statt jeder besonderen Anzeige

Das Schönste, was ein Mensch hinterlassen kann,
ist ein Lächeln im Gesicht derjenigen
die an ihn denken.

Gertrud Simon

geb. Klövekorn

* 12. Juni 1921 † 1. Januar 2023

Gemeinsam sind wir einen langen Weg gegangen

Jan (†)
Thomas (†) und Ulrike
Anne und Michael
Malte und Verena
Jörn und Alicja
Inke und Sascha
Martin
Katharina
Urenkel
Gizela

Traueranschrift:
Anne Thyssen, Graskamp 11, 48249 Dülmen

Wir werden die Urne unserer lieben Gertrud im engsten Familien- und Freundeskreis auf ihrem letzten Weg begleiten.

Ein ganz besonderer Dank gilt Gizela für die liebevolle und fürsorgliche Pflege und Betreuung von Gertrud über die vielen Jahre hinweg.

EIN JAHR OHNE DICH

Alles ist anders geworden.
Es gibt viele Momente, in denen wir an Dich denken,
so viele Augenblicke, in denen wir Dich vermissen,
so viele Situationen, in denen wir Deinen Rat brauchen,
so viele Dinge, die wir gerne mit Dir erlebt hätten.

Marianne Rütten geb. Stammen

*** 5. Mai 1951 † 16. Januar 2022**

Johannes Rütten
Kinder und Enkelkinder

Kellen, im Januar 2023

In liebevollem Gedenken, halten wir das 1. Jahresamt, am Sonntag, dem 15. Januar 2023, um 11.00 Uhr in der Pfarrkirche St. Willibrord in Kellen.

Johan Smit *nimmt an der Orgel Platz.* Foto: privat

„Das alte Jahr vergangen ist“

DÜFFELWARD. Unter dem Leitwort „Das alte Jahr vergangen ist“ startet der Förderkreis Musica Sacra in der Düffelt in das Konzertjahr 2023 am Sonntag, 15. Januar, um 18 Uhr in Düffelward mit einem Improvisationskonzert zum neuen Jahr. Bekannte und weniger bekannte Lieder zum Jahreswechsel bilden dabei die thematische Grundlage. Darüber hinaus werden symphonische Skizzen über die Wegstationen des grenzüberschreitenden Osterpilgerweges improvisiert werden. Da es dem Förderkreis immer wieder auch ein nachhaltiges und satzungsmäßig festgeschriebenes Anliegen ist, jungen Nachwuchsorganisten die Möglichkeit zu geben, ihr Können einem öffentlichen Publikum zu präsentieren, konnten Carlo Fernández Bollo (E) und Johan Smit (NL) aus der Orgelklasse von Professor Sietze de Vries in Groningen für dieses Konzert gewonnen werden. Der Eintritt zum Konzert ist frei. Am Ausgang erfolgt eine Kollekte zur Deckung der entstandenen Kosten. Da die Kirche nur auf zwölf Grad aufgeheizt wird, bittet der Förderkreis das Publikum, sich entsprechend warm zu kleiden.

„Drachenflieger“ baut sein Netzwerk auf

Diakonie-Projekt hilft suchtbelasteten Familien im Kirchenkreis Kleve

KREIS KLEVE. „Drachenflieger“ ist ein Projekt, das Kindern aus suchtbelasteten Familien zu Gute kommt. Die Diakonie im Kirchenkreis Kleve ergänzt damit die Beratungsarbeit suchtkranker Eltern. „Nicht nur die Eltern haben mit der Sucht zu kämpfen, auch Kinder leiden darunter“, sagt Petra van Bergen, Fachbereichsleiterin der Sozialen Dienste. Landes-Fördermittel des KIPS-Program (Kinder psychisch kranker und suchtkranker Eltern) fließen in diese Präventionsarbeit vor Ort.

André Amourette (Kreisjugendamt), *Petra van Bergen (Diakonie im Kirchenkreis Kleve), Jennifer Westerhoff (Kreisgesundheitsamt), und Tim Rambach (v.l., Diakonie) kooperieren bei den „Drachenfliegern“.* NN-Foto: Theo Leie

Zu einem ersten Netzwerktreffen hatten nun die Fachstelle für Suchtvorbeugung der Diakonie sowie die Kooperationspartner des Kreisjugendamts und des Kreisgesundheitsamts eingeladen. Sie tauschten sich mit Vertretern des Kreises Kleve, des Jugendamts Geldern und des SOS-Kinderdorfs aus. Weitere Netzwerkpartner sind willkommen. „Es geht darum, uns untereinander zu vernetzen und gegenseitig auf Angebote hinzuweisen“, erläuterte van Bergen. Ein Problem seien Hemmschwellen bei Betroffenen, Hilfsangebote wahrzunehmen. Auch der Datenschutz verhindere die direkte Weitervermittlung zwischen Behörden und Einrichtungen. „Wir wollen besonders die Kinder aus suchtbelasteten Familien stärken, neben der eigentlichen Suchtberatung“, sagte van Bergen. Anders als früher, wird bei einem Beratungsgespräch nun direkt nach Kindern gefragt. Die Diakonie bietet bereits eine Gruppe in Geldern an, dort sind donnerstags zwölf bis 14-Jährige willkommen. Fördermittel des KIPS-Landesprogramms ermöglichen nun eine weitere Gruppe für acht- bis elfjährige Kinder. „Der Start der Gruppe ist ab Januar geplant, mittwochs von 16 bis 17.30 Uhr im Haus der Diakonie am Ostwall in Geldern“, sagt Tim Rambach, zuständiger Mitarbeiter der Diakonie-Suchtprävention. An den Gruppen Interessierte melden sich zuvor bitte an unter Telefon 02831/9130800. „Wir wollen die Kinder in dieser Zeit Kind sein lassen. Etwas, das in suchtbelasteten Familien im Alltag oft nicht möglich ist, ohne dass die Beteiligten dies selbst wahrnehmen.“ Viele Kinder sähen ihren Alltag mit suchtkranken Eltern als normal an. „Es gibt einiges, das aufgrund der Sucht nicht optimal laufen kann, auch wenn es ansonsten kompetente Eltern sind“, ergänzte van Bergen. In einer Schulklasse mit 30 Kindern sind statistisch gesehen vier Kinder betroffen. Seit Jahren mit Abstand den größten Anteil macht Alkoholabhängigkeit aus. Kinder und Jugendliche mit psychisch erkrankten oder suchtkranken Eltern sind auf ihrem Lebensweg mit besonderen Herausforderungen konfrontiert und tragen ein vielfach höheres Risiko als andere Kinder, in ihrem Leben eine psychische oder substanzbezogene Störung zu entwickeln. Der Hilfebedarf der betroffenen Kinder und Jugendlichen ist vielfältig und besteht über ihre gesamte Entwicklungsspanne hinweg. Das bestätigt der Abschlussbericht der Arbeitsgruppe Kinder psychisch und suchtkranker Eltern (AG KpkE), die vom Deutschen Bundestag beauftragt wurde. Doch bevor politische Entscheidungen getroffen und umgesetzt werden, die die Versorgungssituation der Kinder und Jugendlichen verbessern, vergeht viel Zeit.

Die Landesfachstelle Frauen und Familie „Bella Donna“ der Suchtkooperation NRW, das GKV-Bündnis für Gesundheit und das Gesundheitsministerium des Landes NRW haben sich gemeinsam auf den Weg gemacht, eine Interimslösung zu finden, bis die Empfehlungen der AG KpkE umgesetzt werden.

Karl Mülders
* 5. November 1947
⚭ 19. August 1975
† 22. November 2022

Statt jeder besonderen Anzeige

Und immer sind da Spuren deines Lebens,
Gedanken, Bilder und Augenblicke.
Sie werden uns an dich erinnern,
uns glücklich und traurig machen
und dich nie vergessen lassen.

Wir bedanken uns herzlich bei allen, die sich in stiller Trauer mit uns verbunden fühlten, ihre Anteilnahme auf so vielfältige und liebevolle Weise zum Ausdruck brachten und gemeinsam mit uns Abschied nahmen.

Gertrud Mülders *geb. Willems*
Dirk und Melanie mit Emily und Jonas
Silke und Stephan mit Anton und Theo

Kevelaer-Twisteden, im Januar 2023

Das Sechswochenamt ist am Sonntag, 15. Januar 2023, um 10:00 Uhr in der St. Quirinus-Kirche Twisteden.

Aus unserem Leben bist du gegangen,
in unseren Herzen bleibst du.

Gertrud Ritterbach
geb. Wilms
** 20. März 1936 † 11. Januar 2022*

Ein Jahr ist vergangen - ein Jahr ohne dich.

Das Jahresamt ist am Sonntag, den 15. Januar 2023 um 9.30 Uhr in der St. Petrus Kirche Hommersum, wozu wir herzlich einladen.

Hubert Ritterbach
mit Familie

Goch-Hommersum, im Januar 2023

Auch wenn die Vernunft von einem gesegneten Alter und einem erfüllten Leben spricht, ist es schwer, von einem geliebten Menschen Abschied zu nehmen. Wir tun dies voller Dankbarkeit.

Danke sagen wir allen, für die liebevolle Anteilnahme, das gemeinsame Gebet, für die Begleitung auf seinem letzten Weg, für alle lieben Worte und Gesten des Trostes.

Josef Peters
* 21.08.1924
† 02.12.2022

Das Sechswochenamt ist am Samstag, den 14. Januar 2023, um 17.00 Uhr in der St. Anna-Kirche in Materborn.

Im Namen aller Angehörigen
Familie Peters

Kleve, im Januar 2023

Auferstehung ist unser Glaube,
Wiedersehen unsere Hoffnung,
Gedenken unsere Liebe.
~Augustinus~

Mit allen, die dich nicht vergessen haben, gedenken wir deiner in Liebe und Dankbarkeit beim

1. Jahresgedächtnis

am Samstag, dem 14. Januar 2023 um 17.00 Uhr
in der St. Barnabas Kirche zu Kalkar-Niedermörmter.

Bernhard Berns
* 13. März 1930
† 05. Januar 2022

Maria
Familie Ludger Berns
Familie Bernhard Berns
Familie Georg Berns

Kalkar - Niedermörmter, im Januar 2023

Orgelkonzert in der Kirche Rees

REES. Ein Orgelkonzert mit Tommy van Doorn findet am morgigen Sonntag ab 17 Uhr in der evangelischen Kirche am Markt in Rees statt. Auf dem Programm stehen Werke von Johann Sebastian Bach, Dietrich Buxtehude, Bernardo Pasquini, Carl Philipp Emanuel Bach, Johann Ludwig Krebs, Guillaume Lasceux, Julien Bret und John Rutter. Tommy van Doorn, geboren 1990, spielt die Willem-van-Leeuwen-Orgel der Reeser Kirche. Er ist Organist an der St.-Petrus-Basilika in Boxtel, wo er die große Smits-Orgel von 1842 bespielt und Carillonneur (Glockenspieler) in Boxtel, Schijndel, Geldrop, Valkenswaard und Son. Er studierte Orgel, Klavier und Harmonium am Fontys Konservatorium in Tilburg bei Henco de Berg and Ad van Sleuwen (Orgel) und Klavier bei Jelena Bazova. Seinen Masterabschluss in Musikwissenschaften legte er 2020 an der Universität Utrecht ab. Seinen Masterabschluss im Carillonspiel erlangte er an der Niederländischen Carillonschule in Amersfoort. Neben seinen Verpflichtungen als Organist in Boxtel ist er ein gefragter Orgellehrer und unterrichtet angehende Glockenspieler an der Niederländischen Carillon Schule (Teil des Utrechter Conservatoriums) Er konzertiert regelmäßig als Solist an Orgeln und Carillons in den Niederlanden und begleitet konzertierende Chöre.

KURZ & KNAPP

Blutspende: Die nächste Blutspendeaktion in Goch findet am Freitag, 20. Januar, in der Zeit von von 15 bis 19.30 Uhr, im Gymnasium Goch, Hubert-Houben-Straße 9, statt. Aufgrund der Erkältungs- und Grippewelle fallen derzeit viele Spender aus. Das DRK bittet deshalb alle Bürger, die sich fit und gesund fühlen, zur Spende zu kommen.

Wir nehmen Abschied von deinem Bild vor unseren Augen,
mit deinem Lachen in unseren Ohren und
mit all den schönen Erinnerungen in unseren Herzen.

Roswitha „Ita” Ludwig-Toonen
geb. Wasser
* 13. Mai 1947 † 31. Dezember 2022

In Liebe

Peter & Silvia
mit Niklas, Kevin und Familie

Marco & Denise

Natascha & Daniel
mit Jannik und Lina

Wir sind dankbar, dass es Dich gab und froh, dass Du die Erlösung gefunden hast.
Du wirst für immer unvergessen in unseren Herzen bleiben.

Traueranschrift: Familie Nellesen/Toonen,
c/o Bestattungen Willems, Schanzstraße 17, 47623 Kevelaer

Die Trauerfeier mit anschließender Urnenbeisetzung ist am Mittwoch, den 11. Januar 2023 um 13.00 Uhr in der Friedhofskapelle zu Kevelaer.

Ein besonderer Dank geht an Frau Dr. Cleusters-Storb, an das Palliativ Netzwerk Rhein-Maas und an den Pflegedienst Lebensgarten.

Von freundlich zugedachten Kranz- und Blumenspenden bitten wir abzusehen.

„Je schöner und voller die Erinnerung,
desto schwerer ist die Trennung.
Aber die Dankbarkeit verwandelt die Erinnerung in eine stille Freude.
Man trägt das vergangene Schöne nicht wie einen Stachel,
sondern wie ein kostbares Geschenk in sich.“
Dietrich Boenhoeffer

Jochem Franz Reinkens
*05.07.1947 †29.12.2022

Das Leben ist kein Roman, sondern eine Geschichte.
Deshalb ist es nicht wichtig, wie lange es ist, sondern wie schön.

Unendlich traurig über seinen plötzlichen Tod,
aber auch unvorstellbar dankbar müssen wir Abschied nehmen.

Doris Reinkens geb. Schwegmann
Saskia Reinkens und Stefan Osman-Reinkens
mit Lotta, Mattis und Enno
Martina und Lukas Verlage
mit Maximilian und Rebecca
Marlies und Bert Keim
Doris und Franz Schmülling
Verwandte und Freunde

Die Eucharistiefeier in der Kirche St. Peter und Paul Grieth und die anschließende Beisetzung finden am Freitag, 13.01.2023, 13 Uhr statt. Anstelle von Blumenschmuck bitten wir in Jochems Sinne um eine Spende an den Kindergarten: Deichspatzen-Förderverein Grieth e.V., IBAN: DE09 3246 0422 0007 6310 14, oder an die Klosterpforte Kleve IBAN: DE42 3245 0000 0005 4583 69, jeweils Verwendungszweck Trauerfall Reinkens. Wir beten für Jochem am 12.01.2023, 17 Uhr. Traueranschrift: Doris Reinkens, Schloßstraße 4, 47546 Kalkar-Grieth

QUIL
Hausgeräte QUIL Xanten Inh. Achmed Michalek
Marsstr. 65-67 · Tel. 02801/9243
AEG BOSCH MIELE SIEMENS ZANKER etc.
Waschmaschinen · Wäschetrockner
Einbauherde werkstattgeprüfte Geräte mit Garantie ab 99 €
Öffnungszeiten: Mo.-Do. 10-13 u. 15-18.30 Uhr · Fr. 10-13 u. 15-18 Uhr · Sa. 10-13 Uhr

vom 1.1.2023 bis 7.1.2023

Wir gratulieren unseren Zustellern zum Geburtstag

Fred Everardus van Beers	Kleve	Lars Tockook	Straelen
Justin Bemong	Alpen	Mara Tabea Giebels	Kalkar
Lawin Hasn	Kleve	Paul Rütter	Kleve
Kiara Frömming	Geldern	Johann Wormland	Kevelaer
Mostafa Abdul Kader	Xanten	Ole Verhaaren	Bedburg-Hau
Naser Niazi	Goch	Noel Boukema-Komescher	Rees
Tristan Pohland	Xanten	Mees Mollen	Xanten
Kacper Tomczak	Geldern	Thea Lemmens	Kalkar
Hannah Schmidt	Kleve	Paul Engemann	Kerken
Luisa Angenendt	Alpen		
Louis Steinvoort	Emmerich		
Johannes Gartz	Issum		
Emily Salli	Rheinberg		

NN LOGISTIK NIEDERRHEIN NACHRICHTEN LOGISTIK GMBH

Familienanzeigen online aufgeben
Motive und Informationen finden Sie unter
www.niederrhein-nachrichten.de/musteranzeigen
Annahmestellen für persönliche Aufgabe:
Marktweg 40c 47608 Geldern · Hagsche Str. 45 47533 Kleve · Martinseck 1 46519 Alpen-Veen
oder per E-Mail an info@nn-verlag.de

Hurra, Hurra Logan ist da!

In Keppeln haben sich die Machtverhältnisse geändert. Es herrscht jetzt eine Doppelspitze auf der Steinstr. 12.

Seit dem 03.01.2023 um 6:09 Uhr regieren Logan Jasper und William Carter zusammen. Ihre Eltern Saskia Kiekenbeck geb. Fitza und Christopher Kiekenbeck freuen sich sehr.

Logan ist 50 cm groß und wiegt 3.180 gr.

Seminare für Pädagogen

PFALZDORF. Das inklusive Familienzentrum St. Martinus bietet in diesem Jahr zwei Weiterbildungsseminare für Pädagogen an. Das erste startet im Januar zum Thema „HinHören ist (k)ein Kinderspiel". An zwei Nachmittagen geht es darum, phonologische Verarbeitungsprozesse in der Theorie kennenzulernen und mit praktischen Anregungen für Kinder selbst erleben zu können. Nebenbei werden auch auditive Diagnoseverfahren erläutert. Das Seminar findet am 17. und 24. Januar, jeweils 14.30 bis 16.30 Uhr statt. Die Teilnahme ist kostenfrei. Anmelden kann man sich unter E-Mail: martinskinder@bistum-muenster.de. Das zweite Weiterbildungsseminar findet am 19. und 26. April, jeweils von 14.30 bis 16.30 Uhr statt, mit dem Thema „Klangschalenarbeit mit Kindern". Auch hierfür kann man sich schon anmelden.

KURZ & KNAPP

Windel-Abschied: Macht „Töpfchen-Training" Sinn und wie kann man sein Kind beim „Trockenwerden" liebevoll begleiten? Dazu bietet das Familienbilldungswerk der Awo am 8. Februar, 19.30 bis 21 Uhr, im Familienzentrum Storchennest, Grabenstraße 1 in Kranenburg, einen Infoabend an. Anmeldung unter Telefon 02821/ 8363229.

Angelika Platzen übernimmt EFUS-Leitung

Staffelstab-Übergabe bei EFUS. Seit rund viereinhalb Jahren läuft das Projekt des Kreises Kleve für Alleinerziehende. Zum Jahreswechsel übernimmt Angelika Platzen die EFUS-Leitung von Wolfgang Freyth. Die langjährige Schulamtsdirektorin war im Sommer in den Ruhestand verabschiedet worden. EFUS steht für „Einelternfamilien fördern und stärken". Im Mittelpunkt dieses Angebots stehen nicht nur das erwachsene Familienmitglied, sondern insbesondere die Kinder. Durch eine individuelle Förderung soll die Situation der Familie nachhaltig verbessert werden. Der Kreistag hatte mit der Verabschiedung des Doppelhaushalts 2023/2024 jeweils 400.000 Euro für die Fortsetzung des Projekts beschlossen. Die Büroräume befinden sich an der Lindenallee 23 in Kleve, Telefon 02821 8960699; Mail: efus@kreis-kleve.de). Wolfgang Freyth übergibt die EFUS-Projektleitung an Angelika Platzen.

Foto: ©Kreis Kleve

Den Übergang meistern

KRANENBURG. Am Mittwoch, 15. Februar, 19.30 bis 21 Uhr, bietet das Awo-Familienbildungswerk im Familienzentrum Storchennest, Grabenstraße 1, einen Abend zum Thema „Eingewöhnung/ Übergang" (zur Tagesmutter/Kindergarten) an. Ann-Katrin Ehlert erläutert, wie dies gut gelingen kann und wie Eltern und Kind einen neuen Lebensabschnitt bewältigen können. Anmeldung beim Awo-Familienbildungswerk, Telefon 02821/ 8363229, awo-fbw@awo-kreiskleve.de.

Das Trotzalter – wichtiger Schritt

EMMERICH. Katja Bettray bietet einen Elternabend am Mittwoch, 18. Januar, 19.30 bis 21.45 Uhr zum Thema „Trotz" an. Welche Hilfen gibt es, sowohl den Eltern, als auch dem Kind diesen wichtigen Schritt in Richtung Selbständigkeit leichter zu machen? Dieser Kurs wird in Kooperation mit dem Awo-Kindergarten Räuberhöhle, Moritz-von-Nassau-Straße 30, angeboten und wird von diesem finanziert. Anmeldung im Haus der Familie, Telefon 02822/704570, www.hdf-emmerich.de.

Kostenfreies Eltern-Kind-Yoga

KLEVE. Unter dem Motto „Namaste, mein gutes Herz sieht dein gutes Herz" findet vom 25. Januar bis 22. Februar mittwochs von 14.30 bis 16 Uhr ein Workshop für Kinder mit einer erwachsenen Begleitperson in der Inklusiven Kindertagesstätte und Familienzentrum Lebensfluss (Ackerstraße 95) statt. Gemeinsam wird die Welt des Yoga durch Geschichten und Bewegung entdeckt. Anmeldung per E-Mail an lebensfluss@lebenshilfe-kleve.de oder telefonisch unter 02821/ 9797258.

Anmeldewoche am Gymnasium

REES. Am Gymnasium Aspel der Stadt Rees finden vom 6. bis 10. Februar die Anmeldungen für das kommende Schuljahr statt. Erziehungsberechtigte können täglich von 7.30 bis 13 Uhr und zusätzlich am Mittwochnachmittag von 15 bis 17 Uhr ihre Kinder im Schulsekretariat anmelden. Unter www.gymnasiumaspel.de wurde hierfür ein Online-Kalender bereitgestellt, in dem Eltern den gewünschten Anmeldetermin eintragen können. Für die Anmeldung der kommenden Klasse 5 ist Folgendes mitzubringen: jeweils das Original und eine Kopie des Halbjahreszeugnis des 4. Schuljahres und des Empfehlungsschreibens der Grundschule; das Familienstammbuch beziehungsweise die Geburtsurkunde (möglichst auch schon eine Kopie); den ausgefüllten Anmeldebogen. Sollten Fragen bestehen, steht das Gymnasium unter Telefon 02851/ 982249 zur Verfügung. Infos: www.gymnasiumaspel.de.

Wie schützt man die Kinderseele?

KLEVE. „inder stark gegen die Widrigkeiten des Lebensmachen. Darum geht es am Dienstag, 31. Januar, sowie am Dienstag, 7. Februar, jeweils 19 bis 21 Uhr, bei einem kostenfreien Info-Abend des Awo Familienbildungswerks im Familienzentrum Morgenstern, Rolandstraße 33. Psychische Krankheiten nehmen zu, viele Jugendliche sind betroffen – angesichts dieser Tatsache hat sich die Wissenschaft damit auseinandergesetzt, wie man dem vorbeugen kann. Im Mittelpunkt stehen Themen wie „Was ist die Seele?", „Wie kann man die Seele seines Kindes schützen?". Referentin Uta Bolz bietet eine umfassende Einführung mit praktischen Hilfestellungen. Anmeldung beim Familienbildungswerk, Telefon 02821/ 8363229, awo-fbw@awo-kreiskleve.de.

Krafttraining gegen Rückenschmerzen

Maximaler Kraftgewinn, minimaler Zeitaufwand. Im Kieser Training reichen 2× 30 Minuten pro Woche, um Muskeln aufzubauen.

«Mens sana in corpore sano» sagte man schon im alten Rom. Zu Deutsch: In einem gesunden Körper steckt ein gesunder Geist. Das ist der Leitsatz bei Kieser. Wer seinen Muskelapparat gezielt trainiert, der trainiert auch den Geist und pflegt auf diese Weise beides. Aktive Menschen sind wacher, agiler, leistungsfähiger –, aber auch entspannter, zufriedener und ausgeglichener. Kieser hat sich dabei schon immer besonders für die tragenden Elemente des Körpers eingesetzt: den Rücken und dessen Muskulatur.

Am Anfang jedes Trainingsprogramms steht deshalb eine Rückenanalyse und eine medizinische Beratung. Das ermöglicht es, die computergestützten Rückenmaschinen optimal zu nutzen. Die eigens entwickelte Lumbar-Extension-Maschine ist das Herzstück bei Kieser. Sie fokussiert sich besonders auf die Rückenstrecker, welche der Wirbelsäule Halt geben.

Alle Übungen sind zielgerichtet und helfen dabei, einen ganz bestimmten Muskel aufzubauen. Nichts lenkt davon ab: Während der klar strukturierten Trainingseinheiten liegt der Fokus ganz auf dem individuellen Kraft- und Muskelaufbau mit Schwerpunkt Rücken. Geschultes Fachpersonal begleitet die Trainingseinheiten und dokumentiert die Fortschritte.

Um sich gesund, stark und leistungsfähig zu fühlen, muss man nicht jeden Tag stundenlang trainieren. Bei Kieser reichen 2× 30 Minuten pro Woche. In dieser halben Stunde gibt man alles und geht an seine Belastungsgrenze. Mit jeder Minute und jeder Maschine spürt man, wie man stärker wird.

Das Alter spielt dabei keine Rolle. Im Gegenteil, ist man über 50, sollte man keine Minute verlieren, um mit dem Training zu beginnen. Denn ab diesem Alter verliert der Körper zwischen 0,6 und 2 % Muskelmasse pro Jahr, bis 60 kann die Körperkraft sich so um die Hälfte reduzieren.

Der Körper dankt es einem in jedem Alter, wenn man sich gut um ihn kümmert und ihn stärkt. Erfahrung im Krafttraining braucht es dazu nicht. Mit Maschinen zu arbeiten, scheint im ersten Moment vielleicht kompliziert –, aber dank der persönlichen Anleitung fällt einem das ganz schnell leicht.

Jetzt profitieren und 100 Euro sparen!

- gültig bis zum 31. Januar 2023
- 365 Tage offen, inklusive Betreuung
- kostenloses und unverbindliches Einführungstraining
- ärztliche Trainingsberatung

Jetzt anmelden unter **kieser-training.de/jetzt-testen/**

55 Jahre Erfahrung

Das Schweizer Traditionsunternehmen steht für einen Trainingsansatz, dessen Kernidee vor sechs Dekaden entstand. Der junge Wettkampfboxer Werner Kieser hatte sich eine schmerzhafte Rippenfellquetschung zugezogen. Zur Regeneration empfahl man ihm: abwarten und Tee trinken. Für den ambitionierten Sportler kam das überhaupt nicht in Frage. Er vermutete, dass Krafttraining den Heilungsprozess beschleunigen könnte und begann, sich auf diesem Gebiet weiterzubilden. Das war zunächst nicht ganz einfach, denn das Thema war zu dieser Zeit in Europa praktisch unbekannt. Seine ersten Trainingsmaschinen schweißte er schließlich selbst aus alten Stahlteilen zusammen. 1967 eröffnete Werner Kieser sein erstes Studio. Heute hat Kieser mehr als 170 Standorte auf der ganzen Welt.

Die Vorteile der Lumbar-Extension-Maschine:

- Die Lumbar-Extension-Maschine fixiert das Becken und isoliert die tiefen Rückenstrecker, damit sie wirksam trainiert werden.
- Eine direkte Rückmeldung des Computers hilft, die Bewegungen exakt auszuführen.
- Dank der Exzentertechnik wird die Muskulatur über den individuell möglichen Bewegungsumfang spezifisch belastet.
- Durch das Training an der LE wird die Beweglichkeit der Wirbelsäule erhöht.
- 80 % der Rücken- und Nackenbeschwerden können so gelindert werden.

Kieser Kleve
Siegertstraße 9–11 | im EOC
47533 Kleve
Telefon (02821) 66 90 530
kleve1@kieser-training.com

kieser-training.de

KIESER

Auto-Verkauf

Ab 02, TÜV neu An/Verkauf Auto v. Bergen Klever21, Kranenbg. 01722631881

Honda Civic Kombi 2003, TÜV neu, Klima, Servo, 1.950€ 0172/2631881 Hdl.

Opel Corsa C 1.2 16V Klima, silber/grau, Bj. 2006, 80 PS, Benzin, 2. Hand, unfallfrei mit Gebrauchsspuren, 4 ganz neue Allwetterreifen, 111.500 km, TÜV bis 7/2023, Klimaautom., elek. FH, 2.200€ Tel: 01520/9044947 v. Privat in Krefeld

Skoda Fabia 2, Monte Carlo (Hingucker), BJ 2012, 83.000 Km, neben ABS, ASR, EDS, ESP, MSR Vollausstat., TÜV 2025, Bestzustand, Verkauf wg. Krankheit, VB 6.400€ , Anfrage: jutta-tolksdorf@web.de

van-bergen-automobile.jimdosite.com

AUTOHAUS BULENDA
NISSAN Verkauf & Service KIA
Am Schepersfeld 39, 46485 Wesel
Tel. 0281-56021-0
www.autohaus-bulenda.de

Auto-Gesuche

Ab alle Baujahre: Ankauf von allen Pkws, Lkws. Diesel und Benziner, mit allen Schäden. Tüv u. Kilometerstand egal. ☎ 02821/8392205 ☎ 01578/8835399

Ab alle Baujahre, Deutscher Händler kauft alle PKW, Busse, LKW auch beschädigt zu fairen Preisen, auch Sa./So. 02152/3525

Ab aller Baujahre: Ankauf aller Pkws und LKWs, Zustand egal ☎ 02832/9257345

Ältere Japan Busse/PKW Opel, VW, Mercedes, 0172/2631881 Deutsche Fa. Kaufe Toyota, Honda, Mazda, Kia, defekt

Alle Altfahrzeuge kauft deutsche Firma, Motor-, Getriebe- oder Unfallschaden egal, auch am Wochenende. ☎ 0151/12494184

Barkauf von Top bis Schrott, Audi, BMW, DB, Opel, Toyota, LKW, Busse, VW, Geländewg ☎ 02842/7169322 bis 22 Uhr

Schrottfahrzeuge dringend gesucht zahle bis 200 € ☎ 02152/3525

Auto-Zubehör

Freie Werkstatt
- HU/AU
- Reifendienst
- Motorinstandsetzung
- Klimaanlagenservice
- Glasschaden-Service
- Unfallinstandsetzung
- Reparaturen an allen Fabrikaten

Autohaus Schumacher TOYOTA
Autohaus Schumacher GmbH
Siemensstr. 53 • 47574 Goch
Telefon (02823) 3301
Facebook.com/Autohaus.Schumacher

Motorräder

Barankauf aller Motorräder auch ohne TÜV, sof. Barz., Abmeldung Telefon: 0163/2641851

Roller/ Kleinkraftrad defekt, kauft/ - verkauft 0172/2631881 Auto van Bergen

Geschäftliches

ZiSchi Insektenschutz & Dienstleistungen
· Insekten- & Pollenschutzgitter
· Kellerschachtabdeckungen
Info unter: Telefon 02825/100410
www.zischi.com

Fachberater: Daniel Baltes
Bereich: Marktleitung
im hagebaumarkt Xanten
hagebaumarkt SWERTZ
Goch - Kleve - Rheinberg
Xanten - Geldern - Viersen

Fachberater: Daniel van de Werth
Bereich: Baustoffe
im hagebaumarkt Kleve
hagebaumarkt SWERTZ
Goch - Kleve - Rheinberg
Xanten - Geldern - Viersen

Fachberater: Sven Niersmann
Bereich: Farben, Lacke & Tapeten
im hagebaumarkt Goch
hagebaumarkt SWERTZ
Goch - Kleve - Rheinberg
Xanten - Geldern - Viersen

Dienstleistungen

A-Z Lagerboxen u. See-Container zu vermieten ☎ 02823/4723

A. NRW Entrümpelung, Umzüge, Lagerboxen A-Z Vogel ☎ 02823/4723

A. NRW-Entrümplung, Haushaltsauflösung ☎ 02842/9498744

Abrissarbeiten, Lager-Garage, 50m² Grundfläche, in Rees ☎ 02839/568940, 0171/8478755

Achtung, fälle Bäume aller Art u. Abtransport (Strauchschnitt, Gartengestaltung u. Gartenpflege), Wurzelfräsungen ☎ 02831/86936 oder 0173/6802313

Altbausanierung, Trockenbau + Fliesenverlegung uvm. ☎ 0176/55426807

Besenrein am Niederrhein, Haushaltsauflösung, Kellerentrümpelung, ☎ 01573/6169129

Besenrein am Niederrhein, Haushaltsauflösung, Kellerentrümpelung, ☎ 01573/6169129

Detektiv, Privat- und Wirtschaft Telefon: 0172/6627657 www.detektei-krenn.de

Entrümpelungen u. Umzugsservice A-Z Vogel Haushaltsauflösung u. Lagerboxen ☎ 02823/4723

Fassadenanstriche und Vollwärmeschutzsysteme zu Festpreisen. Angebote kostenlos. ☎ 02823/3637

Fensterreinigung ☎ 0178/3330888

Fug- und Sandstrahlarbeiten mit eigenem Gerüst, Michael Scholten ☎ 0173/5351940

Glas- und Gebäudereinigung Cerkinaj hat Termine frei ☎ 0172/2823733

Glas-Gebäudereinigung sucht neue Kunden für Fensterreinung neuer Objekte ☎ 02065/903958

Ihr Malerbetrieb hat noch Termine frei. ☎ 02823/8798400

Ihr professioneller Reinigungsservice sucht noch Arbeit in der Glasreinigung ☎ 0177/5491234

Kunststoffe Th. Moers e.K. aus Kleve repariert Ihr Terrassendach oder Carport, Austausch von Stegplatten-Wellplatten, PVC-Dachrinnen & Zubehör, inkl. Montage und Entsorgung der alten Platten. Schnell & preiswert. ☎ 02821/98496

Maler führt sämtliche Malerarbeiten preiswert und fachgerecht aus. Rufen Sie an - egal wann ☎ 02823/3637 Fax: 02823/4335

Maler führt zu fairen Preisen aus, Maler-, Tapezierarbeiten u. Fassandenanstrich. ☎ 0174/9013563 o. 0178/8958792

Marco's Polster Service, komplette Restauration, polstern und neubeziehen von Polstermöbeln ☎ 02802/5979620

Papke Computer Rees, Service, Beratung, Verkauf, Aufrüstungen, ☎ 02851/97070, www.Papke-Computer.de

Reno-Jungs übernehmen Putz, Rigips, Farbe, Tapete, Fliesen, Laminat, uvw. John ☎ 0163/5994196

Wer kennt das nicht!? Der PC streikt.... Was nun? Hilfe rund um den PC finden Sie bei mir ☎ 0173/5474322

Schärfdienst
für Kreissägeblätter
Fräser und Bohrer, Messer
Quin-Tech GmbH & Co. KG
Sonsbeck · Telefon 02838/1699

HOLZUM
Pumpen · Teichbau · Gartenhäuser
– Reparaturen, Ersatzteile, Installation von Pumpen
– Brunnenbau
Pumpen Holzum GmbH
Empeler Str. 91 · 46459 Rees · Tel. 02851 9236-0
www.holzum.de

Frist wahren, Zuschläge sparen!
Steuerberater C. Peters, Marienbaumer Str. 16 A, 46509 Xanten
Tel. 02804/18 18 840, www.create-your-tax.de

Immo-Angebote

Gröhling Immobilien e.K. Wachtendonk ☎ 02836/973990 od. 0176/41083143

Grundsteuerwert 2022 Wir helfen bei der Abgabe der Erklärung. Claus Burian-DeinProfimakler.de ☎ 02823/4195282

Grundsteuerwert 2022 Wir helfen bei der Abgabe der Erklärung. Claus Burian-DeinProfimakler.de ☎ 02823/4195282

Streuobstwiese -1,2 ha- in Straelen-Kastanienburg zu verkaufen. KP 59.000 € , ☎ 0172/2156479

Erste Hilfe. Selbsthilfe.
brot-fuer-die-welt.de/selbsthilfe
Brot für die Welt

Küche Life STYLE
Holger Diers
nobilia Einbauküchen individuell und kreativ.
Lindenstr. 76, 47623 Kevelaer
Tel. 02832/97555 66
www.kueche-life-style.de

FLIESEN HÜNING
IMMER DIE SCHÖNSTEN FLIESEN!
GOCH BORSIGSTRASSE 20-22 | WWW.FLIESEN-HUENING.DE

VOBA IMMOBILIEN eG
Immobilienangebote
www.vobaimmo.de

Glück
„Man muss Glück teilen, um es zu multiplizieren."
Marie von Ebner-Eschenbach
sos-kinderdoerfer.de
SOS KINDERDÖRFER WELTWEIT

NR Planungen
Mühlenweg 16a
47608 Geldern
02831 9199129
www.nr-planungen.de

Wohnen auf einer Ebene

Wir bieten Ihnen einen massiven Anbau nach Ihren Vorstellungen zum Festpreis. Von der Planung bis zur schlüsselfertigen Übergabe. Anfallende Anpassungen an Ihrer Bestandsimmobilie übernehmen wir gerne. Alles aus einer Hand. Sprechen Sie uns einfach an.

Immo-Gesuche

Ahmerkamp Immobilien: Häuser am Niederrhein zu kaufen gesucht. Kostenlose Marktpreis-Ermittlung ☎ 0172/7828643

Arno Bakkers, Cuijk, NL, sucht Einfamilienhaus im Kreis Kleve zu kaufen. Bitte alles anbieten! von Danwitz & Partner Immobilien, ☎ 02823/975 902 oder 0800 - 100 51 10, www.sofort.info

Häuser & Wohnungen gesu. ☎ 02834/70300, www.teeuwen-immobilien.de

Wohnhaus in Geldern
oder Umgebung von Privat zu kaufen gesucht.
Chiffre: 1203665

Miet-Angebote

Alpen, EG, 3 Zi KDB, G-WC, 98 m², Terrasse, Garten, Keller, ab 1.4. zu verm., 750 € zzgl NK + Kaut. + Garage ☎ 02801/77900

Bedburg-Hau, kl. 58m² Whg., 2 ZDB + Balkon + Stellplatz ab 01.01.23 o. später, KM 390€ + NK Abschlag 150€ , 2MM Kaution ☎ 02837/534

Goch Lagerboxen ☎ 02823/4723,

Hochregal Lagerplatz, Europalette, Gewerbehalle Xanten, ☎ 0172/2673006

Kevelaer, EG 110 m², 3 ZKDB, Fussbodenhzg. u. Marmorböden, Terrasse,kl. Vorgarten, ab 01.03.2023 zu vermieten, KM 825 € , BK 120 € , HK 140 € , Stellpl. 30 € , Kaution 2 MM, bei Interesse ☎ 02832/924172 mo. bis fr. von 8 bis 17 Uhr

Kevelaer, EG 78 m², 2 ZKDB, Terrasse, kl. Vorgarten, ab 01.03.2023 zu vermieten KM 620 € , BK 90 € , HK 100 € ,Stellpl. 30 € , Kaution 2 MM, bei Interesse ☎ 02832/924172 mo. bis fr. von 8 bis 17 Uhr

Kevelaer-Stadtmitte, 2 ZDB, 52m², EG, Terrasse, ab 01.03.23, KM 364€ + NK + 2 MMK ☎ 02832/979997

Kevelaer-Twisteden, helle 3 Zi.-Whg. mit Balkon, ca. 99 m² Wfl., DG, Bj. 93, Gas, V, D, 112,5 kWh/(m²*a), KM 620,22 € + NK, www.Teeuwen-Immobilien.de, ☎ 02834/703016

Kleines Apartment mit Wohn-Küche, Bad und Schlafraum zu vermieten Warmmiete 500 Euro. * Chiffre 777/2181

Krb.-Nütt. 3 Zi., KDB, 85m², DG, Balkon, gerne mittleren Alters, KM 490€ + NK, ☎ 0173/2725371

Rheurdt: EG-Whg, 3 ZKDB, 75m², KM 580€ + NK + 3 MMK, keine Haustiere, NR, Garage kann gemietet werden, ab sofort ☎ 02845/69685

Seniorenwohnung in Kleve-Kellen, Haus Cellina, geh. Ausstattung, 60m² mit Balkon, ab sofort zu vermieten, KM 550,-€ + NK, 2 KM Kaution. ☎ 0172-2513743

Sonsbeck, 1. Etage, ca. 80m², 3 ZKDB, ab 1.04. zu verm., KM 465€ + NK + 3 MM Kaution ☎ 02838/91603 Mo.-Do. von 8 bis 12 Uhr

Sonsbeck, 2. OG. ca. 72m², 3 ZKDB, Balkon, Neubau, Stellplatz, keine Haustiere, kein Aufzug, KM 590€ + NK, 3 MM Kaution, von privat ☎ 0162/8538366

Sonsbeck, 4 ZKDB, Balkon, 95 m², 550,00 € , Abstellr., Carport 30,00 € + NK + 2 MM Kaution zum 01.05.2023 zu vermieten ☎ 02838/3857

Sonsbeck Ortsmitte, 1- OG, ca. 120m², 4 ZKDB, Dachterrasse, Stellpl., ab 01.02.2023 zu verm., 670€ + NK + 20€ Stellpl., 3 MMK, Mo-Do v. 8-12 Uhr ☎ 02838/91603

Sonsbeck Ortsmitte, DG, schöne helle Whg mit Dachbalkon, ca. 68m², 2 ZKDB, mit EBK, Stellplatz, keine Tierhaltung, ab 1.2.23. zu verm. KM 445€ + Stellpl. 20€ + NK + 3 MM Kaution ☎ 02838/91603 Mo.- Do. 8-12 Uhr

Straelen-Vorst leben a.d. Bauernhof, OG, 3 ZKDB, sep. HWR, ca. 70m² mit gr. Außenanl., ab sofort, KM 525€ zzgl. NK + Stellpl., 3 MM Kaut., ☎ 0160/96844103

Straelen-Vorst leben a.d. Bauernhof, OG, 3 ZKDB, m. Balkon u. gr. Außenanlage, ca. 90m² ab sofort, KM 595€ zzgl. NK + Stellpl., 3 MM Kaut., ☎ 0160/96844103

Weeze, Carport (Unterstellpl.) ab sofort zu verm. ☎ 02837/534

Xanten, 56m² Altbauwhg., Nähe Fussgängerzone, 3 Zi., DB, Vorratsr., Balkon, 368 € , + 70€ NK + Heizung + Strom, zum 01.03.23 zu verm. ☎ 02801/5580.

Aus dem Takt
Herzrhythmusstörungen
Wann harmlos? Wann gefährlich? Rhythmusspezialisten informieren über den heutigen Stand der Medizin auf diesem Gebiet.
Den Ratgeber (144 S.) erhalten Sie gegen Einsendung von 3,– EUR in Briefmarken.
Deutsche Herzstiftung e.V.
Bockenheimer Landstr. 94-96
60323 Frankfurt/M.
Deutsche Herzstiftung
www.herzstiftung.de

Miet-Gesuche

Alleinst. Dame sucht gepflegt, ruh. altengerechte Whg./Bungalow ca. 90-120m² mit Terrasse, Garage od. Stellpl. zum mieten. Issum, Geldern, Nieukerk und Aldekerk od. Umgebung ☎ 01522/1365189 od. 02835/5232

Dringend! Ehepaar su. 2-3 Zi.-Whg. in Alpen-Mitte ☎ 0152/56118558

Ehepaar (Rentner) mit altem Kater sucht dringend ab 1.2.23 neue Bleibe in Kleve oder näheren Umgebung. Wegen Verkauf des 23 J. von uns gemieteten Hauses müssen wir ausziehen. Gesucht wird ein Haus od. eine Whg. ca. 80-100m², 3 ZKDB, Balkon, Keller, WM 800-1000€ ☎ 02821/7114812

Familie 3 Pers. sucht ab sofort 3 Z. Whg. in Kleve, Goch. Tierfrei, Nichtraucher, ruhig. ☎ 0176/29363460

Familie, 3 Pers., sucht dringend 3 Zi-Whg. in Kevelaer. Keine Tiere, sehr ordentlich und zuverlässig. ☎ 0172/2986852

Häuser und Wohnungen gesucht. www.teeuwen-immobilien.de, Telefon: ☎ 02834/703015

Welche alleinstehende Dame möchte mit mir, 62J., Rentnerin freundlich u. aufgeschlossen eine WG in Kleve gründen? ☎ 0151/70502794

Welche Familie kann sich vorstellen, mir, 62J, Rentnerin, freundlich u. aufgeschlossen, ein Zimmer in Geldern od. Kleve zu verm. ☎ 0151/70502794

Gewerbliche Objekte

Straelen, Büroetage, 181,5 m² Nfl., V, Gas, 114,2 kWh/(m²*a), Bj. 95, KM 1.000,- € + NK, zzgl. ges. MwSt., www.Teeuwen-Immobilien.de, ☎ 02834/703016

Uedem, Lagerkontainer zu vermieten ☎ 0162/6297566

Wer hat den Wunsch 2023 in ein attraktives Geschäftslokal (ca. 129m²), mit Lagerraum, in 1A-Lage nach Kleve umzusiedeln oder sich seinen Lebenstraum zu erfüllen. Ein Mietpreis, der noch Spaß macht, der dem Leerstand den Kampf ansagt und ein schöneres Stadtbild abgibt. ☎ 0174/8814538

Umzüge

Haushaltsauflösungen & Umzüge zum Festpreis. ☎ 0151/53925724

Umzugsservice A-Z Vogel: Meisterbetr. mit gel. Schreiner und EU-L. mit Vers. Lagerboxen zu verm. Wir sind geprüft & zugelassen bei allen Ämtern + Krankenkassen! ☎ 02823/4723

Pflege & Betreuung

24h Betreuung durch polnische Pflegekräfte http://www.seniorenhilfe24.info oder ☎ 0162/6304603

Sie/oder Ihre Angehörigen leben alleine und brauchen doch ab und an Unterstützung? Sei es bei der Pflege/ Arztbesuche oder einfach im Alltag? Liebvolle Pflegefachkraft 36, kümmert sich kompetent um Sie, oder Ihre Angehörigen. Ich freue mich auf Ihren Anruf 0151/54646455

Alltags-Unterstützung durch qualif. Kraft, Päd. o. ä., gern älter, ggfs. Quereinsteiger, 12 Std./Woche für liebenswürdigen jg. Mann, 26 J. in KLE gesucht. ☎ 0160/92614648

Wir bieten eine gute Versorgung zu Hause, legal u. mit KV, für Pflege ab 2000 € inkl. Fahrtkosten. ☎ 0176/21978518, E-Mail: sicher-versorgt@gmx.de oder www.sicher-versorgt.info

Tellerglück
MENÜS FÜR ZUHAUSE

Gerichte so herrlich frisch, wie der Frühling!
✓ Testen Sie als Neukunde unser Frühlings-Paket zum einmaligen Probierpreis
✓ Ob mediterrane Gerichte oder Hausmannskost, unsere Tiefkühlgerichte zaubern Ihnen täglich ein Lächeln ins Gesicht
Jetzt Menükatalog anfordern oder direkt online bestellen
05971 - 80 20 84 84 WWW.TELLERGLÜCK.DE

DEIN BESTES MITTEL ETWAS GEGEN RASSISMUS ZU TUN, BIST DU SELBST.
Werde aktiv und unterstütze Amnesty.
amnesty.de/mitmachen
AMNESTY INTERNATIONAL

Aus- und Weiterbildung

weeze

Die **Gemeinde Weeze** – mit rund 12.000 Einwohnern im Kreis Kleve am Niederrhein – sucht zum 01. August 2023 für den Weezer Wellenbrecher einen Mitarbeitenden für ein

Berufspraktikum
(Anerkennungsjahr) im Rahmen des Ausbildungsganges zum/zur Erzieher*in (m/w/d)

Die Frist zur Einsendung der Bewerbungsunterlagen endet am **20.01.2023.**

Der vollständige Text der Stellenausschreibungen ist einsehbar unter www.weeze.de ▸ Bürger ▸ Ausschreibungen ▸ Stellenausschreibungen.

Stadtwerke Kleve GmbH
ENERGIE. FÜR DIE REGION.

Sie sind kontaktfreudig, teamorientiert und interessieren sich für kaufmännische Zusammenhänge?

Zentrale Aufgabe der Stadtwerke Kleve GmbH ist die Versorgung unserer Kunden mit Elektrizität, Erdgas und Trinkwasser. Als moderner Energiedienstleister haben wir unser Unternehmenskonzept konsequent auf die Bedürfnisse und Wünsche unserer Kunden ausgerichtet. Mit einem leistungsstarken Team entwickeln wir uns stetig fort.

Zum **01. August 2023** suchen wir einen

Auszubildenden für den Beruf Industriekauffrau / Industriekaufmann (m/w/d)

Wenn Sie Ihren Berufsstart in einem zukunftsorientierten Unternehmen beginnen wollen, den Abschluss der allgemeinen Hochschulreife oder der Fachhochschulreife besitzen, Spaß am Umgang mit Menschen haben und moderner IT gegenüber aufgeschlossen sind, dann freuen wir uns auf Ihre Bewerbung mit Lebenslauf und den letzten beiden Schulzeugnissen.

Für weitere Informationen steht Ihnen Herr Tenbensel gerne zur Verfügung. (Tel.: 02821/593-127, thorsten.tenbensel@stadtwerke-kleve.de)

Ihre Bewerbung senden Sie bitte – vorzugsweise per E-Mail – bis zum **11. Februar 2023** an die Personalabteilung der

Stadtwerke Kleve GmbH
Flutstraße 36
47533 Kleve
E-Mail: personalabteilung@stadtwerke-kleve.de
www.stadtwerke-kleve.de

Bundesverband Deutscher Anzeigenblätter BVDA

Lokal engagiert: Aktiv für mehr Zusammenhalt.

Rund 70 Prozent der Anzeigenblattleser ist soziale Gerechtigkeit besonders wichtig, 57,6 Prozent möchten Menschen helfen, die in Not geraten sind. Ihr lokales Anzeigenblatt unterstützt sie bei diesem Engagement.

Quelle: AWA – Allensbacher Markt- und Werbeträgeranalyse 2018. Basis: deutschsprachige Bevölkerung ab 14 Jahre, Leser pro Ausgabe (LpA)

NIEDERRHEIN NACHRICHTEN
Mitglied im BVDA

Aus- und Weiterbildung

FUJIFILM
Value from Innovation

Die **FUJIFILM Recording Media GmbH**, ein Unternehmen des weltweit agierenden Technologiekonzerns FUJIFILM Corporation, Japan, vertreibt von Deutschland aus hochqualitative Speicherprodukte für das Backup und die Archivierung von Daten in den EMEA-Märkten.

Unsere Benefits möchten wir dir nicht vorenthalten

- Flexible Arbeitszeit
- Urlaubsgeld
- 13. Monatsgehalt
- 30 Tage Urlaub
- Hohe Übernahmequote
- Bezuschussung Kantine
- Gesundheitsfördernde Maßnahmen
- Mtl. Sachbezug
- Vermögenswirksame Leistungen

Wir suchen **zum 1. August 2023** einen qualifizierten

Auszubildenden zum Kaufmann für Büromanagement (m/w/d)

Während deiner Ausbildung in unserem Hause durchläufst du mehrere Abteilungen, um unterschiedliche Eindrücke zu erlangen. Damit können wir dir ein facettenreiches Wissen vermitteln und deine Ausbildung abwechslungsreich gestalten. Du arbeitest mit deinen Kollegen in einem Team, ihr unterstützt euch gegenseitig und du übernimmst eigene Kleinprojekte.

Dein Profil

- Allgemeine Hochschulreife oder Fachhochschulreife
- Interesse an betriebswirtschaftlichen Abläufen und Zusammenhängen
- Organisationsstärke
- Verantwortungsbewusst und kommunikativ

Deine Aufgaben

- Bürowirtschaftliche Aufgaben in Bereichen wie Auftragsbearbeitung, Warenversand, Rechnungswesen und Personalverwaltung durchführen
- Termine koordinieren, Schriftverkehr bearbeiten, Besprechungen vorbereiten
- Projekte unterstützen und begleiten
- Datenverarbeitung mit MS-Office-Programmen

Darüber hinaus suchen wir **zum 1. August 2023** einen qualifizierten

Auszubildenden zum Fachinformatiker für Anwendungsentwicklung (m/w/d)

Während deiner Ausbildung in unserem Hause lernst du die Entwicklung, Wartung und Erweiterung hausinterner Software und Datenbanksysteme. Zudem wirst du deine Kollegen im Umgang mit diesen betreuen und bei der Fehleranalyse/-behebung unterstützen. Unser Team von Anwendungsentwicklern sieht sich als Dienstleister im eigenen Haus, betreibt und verwaltet ein eigenes Rechenzentrum.

Dein Profil

- Allgemeine Hochschulreife oder Fachhochschulreife
- Großes Interesse am Programmieren und praxisnahem Arbeiten
- Hohes Maß an Lernbereitschaft und Leistungswillen
- Selbstständig, verantwortungsbewusst, teamfähig

Deine Aufgaben

- Entwicklung, Installation und Pflege von Software und Datenbanksystemen
- Störungen oder Fehler finden und beheben
- Projekte betreuen
- Anwender schulen und unterstützen

Wir bieten dir eine abwechslungsreiche und zukunftsorientierte Ausbildung in einem innovativen, internationalen und erfolgreichen Unternehmen sowie ein modernes Arbeitsumfeld.

Klingt gut soweit? – Dann sende deine vollständigen Bewerbungsunterlagen an:

FUJIFILM Recording Media GmbH · Fujistraße 1 · 47533 Kleve
Human Resources · Frau Haase · Telefon 02821/509-0 · bewerbung_ffrm@fujifilm.com

Teilzeit-Angebote

Biogartenbaubetrieb aus Straelen su. motivierte u. zuverlässige Mitarbeiter (m/w/d) zum Ernten, Aufbereiten und Pflegen u. Schnittblumen. Wir arbeiten im familiären Team ☎ 0163/3356659

Fahrer gesucht für Mo. Abends zur Therapie nach Issum ☎ 02825/10190

Für den Niederrhein (Wachtendonk, Kerken, Kevelaer...) suchen wir ab sofort zuverlässige, flexible und deutschsprachige Reinigungskräfte (m/w/d) auf Minijob-Basis, in Teilzeit auf Steuerkarte ggf. nach Absprache! Weitere Infos und Bewerbungen unter ☎ 02836/900135 van Koll Dienstleistung GmbH

Gärtner, für Privatgarten, für 10 Std. wchtl., 17€ /Stunde gesucht ☎ 0172/9222020

Haushaltsfee für ca. 25 Std. je Woche für Zweifamilienhaus in Xanten gesucht (Mo-Fr von 09.00 - 14.00 Uhr). Vorerfahrung, Zuverlässigkeit und Gründlichkeit werden vorausgesetzt. Wir freuen uns auf Ihren Anruf unter ☎ 0171/7515563

Haushaltshilfe für 1-PH für 4 Tage wöchentl. bei sehr guter Bezahlung gesu. ☎ 0172/9222020

Haushaltshilfe in Uedemerfeld / Uedem gesucht. Familie sucht Hilfe für 2x wöchentlich. Oder 1x wöchentlich zum Saubermachen und evtl. Kochen. Bitte melden unter ☎ 02825/539932

Küchenhilfe für Restaurant in Kerken auf 450€ -Basis bei guter Bezahlung gesucht ☎ 0151/59947302

Liebevolle Haushälterin mit guten Kochkenntnissen und motorisiert für Zwei-Personenhaushalt, für 20-30 Wochenstunden, ab sofort nach Geldern-Walbeck gesucht. Bitte melden unter ☎ 02831/974758

In Alpen suchen wir ab sofort zuverlässige, flexible und deutschsprachige Reinigungskräfte (m/w/d) in Teilzeit auf Steuerkarte oder auf Minijob-Basis! Weitere Infos und Bewerbungen unter ☎ 02836/900135 van Koll Dienstleistung GmbH

In Wachtendonk suchen wir ab sofort eine Hilfskraft (m/w/d) für Reinigungsarbeiten aller Art in einem Produktionsbetrieb/Industriebetrieb in Vollzeit auf Steuerkarte! Weitere Infos unter ☎ 02836/900135 van Koll Dienstleistung GmbH

Putzhilfe, 14-tägig Do. o. Fr. nachm. in Xanten ges. ☎ 0151/50473613

Putzhilfe in Kevelaer-Kervenheim gesu., 2x/Woche für 2-3 Std. ☎ 02825/10190

Reinigungskräfte für ein Objekt in Rheinberg gesu., Mo-Do. 2 Std., Fr. 1,5 Std., tägl. ab 16 Uhr auf 520 € -Basis ☎ 02843/98160, Gebäudereinigung Neuß GmbH 47495 Rheinberg, Mo-Fr. 8.30-16 Uhr

Reinigungskräfte für Rheinberg auf 520€ Basis, Mo-Do f. 2 Std. plus Fr. 1,5 Std, täglich ab 16 Uhr ☎ 02843/98160, Gebäudereinigung Neuß GmbH 47495 Rheinberg, Mo-Fr. 8.30-16 Uhr

Reinigungskräfte für Rheinberg auf Steuerkarte gesu., AZ Mo-Fr tägl. 2,5 Std., Schlüsselobjekt ☎ 02843/98160, Gebäudereinigung Neuß GmbH 47495 Rheinberg, Mo-Fr. 8.30-16 Uhr

Reinigungskräfte für Rheinberg, 5,5 Std. auf Steuerkarte ☎ 02843/98160, Gebäudereinigung Neuß GmbH 47495 Rheinberg, Mo-Fr. 8.30-16 Uhr

Reinigungskräfte (m/w/d) auf gerin. Basis gesu., für ein Kindergarten in Xanten/Wardt Schlüsselobj., AZ: Mo-Fr je 1St. 45 Minuten ab 16:15 Uhr , IR Service ☎ 02845/94041

Reinigungskräfte für ein Objekt in Rheinberg gesu., täglich 2,5 Std. von Mo-Fr. ab 19.30 Uhr auf Steuerkarte ☎ 02843/98160, Gebäudereinigung Neuß GmbH 47495 Rheinberg, Mo-Fr. 8.30-16 Uhr

Reinigungskraft auf Minijob-Basis in Kevelar gesucht. 2-Personenhaushalt ohne Kinder/Tiere. Do. oder Fr. vormittags, 4 Stunden. Anfragen an: haushaltshilfe-kevelaer@web.de

Reinigungskraft (m/w/d) auf Steuerkarte für Kleve gesucht. AZ: Mo.-Sa. von 7.00-9.00 Uhr, Gebäudereinigung I. Wüllenweber ☎ 02823/29485

Reinigungskraft, zuverlässig für 2-3 Std. in Goch gesucht ☎ 0172/8036215

Servicekraft für Restaurant in Kerken auf 450€ -Basis bei guter Bezahlung gesucht ☎ 0151/59947302

Suche liebev. Betreuung (gerne Rentner) für 7-jähr. Sohn, flex. nachmitt., abends, nachts in Wankum, ☎ 0173/8302294

Suche seriöse Hilfe fürs Internet. SMS an: ☎ 0152/51696342

Verputzer usw. gesucht. evtl. Schlafgelegenheit u. Kost ☎ 0159/03016479

Verstärkung für allgemeine Hausarbeiten in Kranenburg-Mehr ges., PKW erforderlich, ☎ 0176/80161003

Wir suchen per sofort Reinigungskräfte als Mini- oder Medijobber für unseren Markt in Kleve Oberstadt. Arbeitszeiten Mo.-Sa. 6.00-9.00 Uhr und/oder 19.00-21.00 Uhr. Bewerbung bitte telefonisch unter ☎ 02821/70336 bei Frau Wenzel od. E-Mail an n.wenzel@edeka-schroff.de

Zuverl. Putzhilfe nach Uedem für gepflegten 2-PHH, Do. o. Fr. vormittags, ca. 2,5 Std. ☎ 02825/910344

Für unseren Lebensmittelmarkt in Kleve-Rindern suchen wir

Teilzeikräfte (m/w/d) für den Verkauf
4x wöchentlich

Minijobber (m/w/d) im Bereich Warenverräumung
montags und donnerstags von 7 – 13 Uhr.

Bewerbungen bitte schriftlich oder telefonisch an

Devran Eroglu e.K.
Keekener Straße 91 | 47533 Kleve | Tel. 0 28 21 / 3 99 82

KEVELAERER SEID EINIG BÜRGERSTIFTUNG

- ist eine Stiftung von Kev. Bürgern für Kev. Bürger
- unterstützt und fördert Kinder und Jugendliche
- eröffnet Perspektiven für ihre Zukunft

Mehr Infos unter: **www.seid-einig.de**

VERTRAGSPARTNER GTÜ

Wir suchen zur Verstärkung unseres Teams eine

▶ Bürokraft (m/w/d)

geringfügige Beschäftigung (520 EUR) in Geldern

Ihr Profil:

- Berufserfahrung im Bürobereich
- gewissenhafte Arbeitsweise
- selbstständiges Arbeiten

Ihre Vorteile als Teammitglied bei uns:

- Arbeiten in einem kleinen sympathischen Team
- interessanter Arbeitsplatz
- Flexibilität

Bitte schicken Sie Ihre Kurzbewerbung postalisch oder per E-Mail an:

Sachverständigenbüro Geldern GmbH
Frau Swaghoven
Dieselstr. 6a · 47608 Geldern
Tel. 0 28 31 - 10 30
swaghoven@pruefstelle-geldern.de

www.pruefstelle-geldern.de

Für unsere familiengeführte Pflegeeinrichtung mit nur 44 Bewohnerplätzen suchen wir zum nächstmöglichen Zeitpunkt eine/n

neue/n motivierte/n Mitarbeiter/in (m/w/d)
im Hauswirtschafts- und Servicebereich auf 520,00 € Basis.

Ihren Dienst leisten Sie wochentags sowie an jedem zweiten Wochenende und jeden zweiten Feiertag ab. Die Einzelheiten können in einem persönlichen Gespräch erörtert werden.

Bitte schicken Sie uns Ihre aussagekräftige Bewerbung an **Haus Boeckelt GmbH** (Lessingstr. 6 - 8, 47608 Geldern) z.Hd. Herrn Maik Wilmsen, per E-Mail an: bewerbung@hausboeckelt.de oder bewerben Sie sich online über das Bewerbungsformular unserer Homepage (www.hausboeckelt.de).

Wir und unser Team freuen uns auf Sie!

NN LOGISTIK
NIEDERRHEIN NACHRICHTEN LOGISTIK GMBH

Die Niederrhein Nachrichten sind eine qualitativ hochwertige Anzeigenzeitung, die sich besonders durch eine starke Lokalredaktion und hohe Druckqualität auszeichnet. Durch eine flächendeckende Verteilung der Zeitungen und Beilagen, werden die Menschen bis in die kleinsten Orte am Niederrhein stets über lokale Geschehnisse auf den neuesten Stand gebracht. Die Niederrhein Nachrichten gelten als wichtiges Informationsmedium in den Kreisen Kleve und Wesel.

Für die Tätigkeit als

Springer-Zusteller (m/w/d)

(geringfügige Beschäftigung bis zu 520 € monatlich)

suchen wir erwachsene Personen mit eigenem Kfz, die am Mittwoch sowie Samstag die Niederrhein Nachrichten in Kranenburg, Kevelaer, Kleve-Stadt und Ortschaften an die Haushalte zustellen.

Sie werden eingesetzt zur kurzfristigen Übernahme von Verteilbezirken bei krankheits- und urlaubsbedingtem Ausfall des Stammzustellers.

Neben einer Vergütung über dem Mindestlohn, erhalten Sie eine Kilometergelderstattung sowie Benefits für NN-Mitarbeiter. Darunter u. a. exklusive Event-Vergünstigungen.

Bei Interesse bewerben Sie sich unter Telefonnummer 0 28 31 / 9 77 70 - 688 oder per Mail an „info@nn-logistik.de"

Niederrhein Nachrichten Logistik GmbH
Marktweg 40 c · 47608 Geldern

Kindergarten Eulenspiegel

Elterninitiative Kindergarten Eulenspiegel e.V.
Tiller Str. 8 · 47546 Kalkar · Tel. 0 28 24 - 45 94
kigaeulenspiegel@gmx.de · Leitung: Ursula Gasthaus

Pädagogische Fachkraft (m/w/d) gesucht

Der Kindergarten Eulenspiegel e.V. in Kalkar ist eine dreigruppige Einrichtung in der Tiller Str. 8 in Kalkar. Wir betreuen Kinder im Alter von 2-6 Jahren und auch Kinder mit zusätzlicher Förderung.

Wir suchen Dich zum nächstmöglichen Zeitpunkt zur Krankheitsvertretung mit einer Arbeitszeit von 25 Stunden oder auch sehr gerne mit 39 Stunden. Die Stelle ist zunächst befristet mit Aussicht auf Verlängerung. Bezahlung ist an den TVöD angeglichen.

Deine Aufgaben sind:

- Zusammenarbeit im Team
- Planung und Dokumentation
- Gestaltung von Eltern- und Erziehungspartnerschaften
- Elterngespräche führen
- Individuelle Forderung und Förderung der Kinder
- Teilnahme und Mitarbeit in Teambesprechungen

Was wir uns von Dir wünschen:

- Flexibilität, Kreativität und eine strukturierte Arbeitsweise
- Selbstständiges Arbeiten
- Teamfähigkeit
- Empathie und Wertschätzung anderen gegenüber
- Freude an der Arbeit mit Kindern und deren Familie

Schicke die Bewerbung an den:

Elterninitiative Kindergarten Eulenspiegel
Frau Gasthaus · Tiller Str. 8 · 47546 Kalkar
oder per E-Mail an: **info@kindergarten-eulenspiegel.de**

NN LOGISTIK
NIEDERRHEIN NACHRICHTEN LOGISTIK GMBH

Wir suchen

Zeitungszusteller (m/w/d)

für die Zustellung der Niederrhein Nachrichten am Mittwoch und/oder am Samstag.

– freie Zeiteinteilung
– sehr gute Bezahlung
– persönlicher Ansprechpartner
– u.v.m.

Die Niederrhein Nachrichten werden mit bereits eingelegten Prospekten vor Ihre Haustüre geliefert. Zur Verteilung erhalten Sie eine kostenlose Zustellerkarte.

Weitere Informationen und Bewerbung unter **www.nn-logistik.de** oder QR-Code einscannen.

Die Stiftung Museum Schloss Moyland sucht zum nächstmöglichen Zeitpunkt einen

museum schloss moyland

Technischen Mitarbeiter (m/w/d)

Die Stiftung Museum Schloss Moyland beinhaltet ein überregional bedeutendes Museum mit einer umfassenden Sammlung der Kunst des 20. und 21. Jahrhunderts und ein internationales Forschungszentrum zu Joseph Beuys. Das Zentrum bildet der große Bestand der Werke des bedeutenden Künstlers Joseph Beuys, ergänzt durch wesentliche weitere künstlerische Positionen der modernen und zeitgenössischen Kunst, aufgebaut von Hans und Franz-Joseph van der Grinten. Mit Sonderausstellungen und Sammlungspräsentationen strebt das Haus eine Öffnung zu gesellschaftlichen Fragestellungen sowie Kulturtechniken, Medien und Themen der Gegenwart an.

Das Museum befindet sich in einer historischen Schloss- und Gartenanlage, die in ihrer heutigen Gestalt auf das späte 19. Jahrhundert zurückgeht. Nach Kriegszerstörungen und Wiederaufbau im Hinblick auf eine museale Nutzung wurde das Museum inkl. der Parkanlagen im Mai 1997 eröffnet. Die Anlage besteht aus dem zentralen Wasserschloss, zwei Vorburgen sowie der Parkanlage, welche einen Skulpturenpark beinhaltet. Der Stiftungszweck basiert auf den vier Säulen Ausstellungen, Joseph Beuys Archiv & Bibliothek, Veranstaltungen und Schloss & Park.

Die Vergütung beträgt 15 Euro/Stunde in einem geringfügigen Beschäftigungsumfang (derzeit 520 Euro-Basis).

Ihre Aufgaben umfassen die Unterstützung im Bereich Haustechnik und/oder Veranstaltungstechnik mit Schwerpunkt Elektrik.

Ihr Profil:

- Ausbildung in einem elektrotechnischen Beruf
- Idealerweise auch Kenntnisse im Bereich Heizung/Sanitär
- Bereitschaft zu flexiblen Diensten (vorwiegend Wochenend-, Abend- und Feiertagsdienste)
- Strukturiertes Arbeiten
- Zuverlässigkeit
- Teamfähigkeit
- Körperliche Belastbarkeit
- Führerschein Klasse 3 oder B

Die Stelle ist befristet für 2 Jahre. Der Arbeitsplatz ist nicht barrierefrei.

Ihre Bewerbungsunterlagen (Anschreiben, Lebenslauf, Zeugnisse) senden Sie bitte bis zum **09. Februar 2023** per E-Mail oder postalisch an:

Stiftung Museum Schloss Moyland
Personalabteilung | Frau Katja Leeuw
Am Schloss 4 | 47551 Bedburg-Hau | E-Mail: personal@moyland.de

---

WWW.KKLE.DE/DIENSTLEISTUNG/4K-SERVICES

Wir sind ein Dienstleistungsunternehmen mit einem besonderen Schwerpunkt im Bereich des Gesundheitswesens. In unserem Unternehmen sind zurzeit 590 Mitarbeiter beschäftigt.

Wir suchen zum nächstmöglichen Zeitpunkt für unser **Einsatzobjekt St.-Antonius-Hospital in Kleve** einen

Mitarbeiter m/w/d zur Instrumentenaufbereitung im Bereich der Zentralen Sterilgutversorgung (AEMP)

Es handelt sich um ein zunächst befristetes Arbeitsverhältnis in Form von einer Teilzeitbeschäftigung. Eine Option auf unbefristete Übernahme ist gegeben.

Idealerweise sind Sie im Besitz der Fachkunde I, dies ist jedoch keine Einstellungsvoraussetzung. Wenn Sie sich weiterbilden, qualifizieren oder beruflich verändern möchten, helfen wir Ihnen gerne dabei. Zum Erwerb der Fachkunde I schreibt der Gesetzgeber ein 230-stündiges Praktikum vor, das in unserem Klinikverbund abgeleistet werden kann. Während des Praktikums wird eine angemessene Vergütung gezahlt.
Anschließend ist ein dreiwöchiger arbeitgeberseitig finanzierter Fachkundelehrgang „Technischer Sterilisationsassistent" erfolgreich zu absolvieren.

Für weitere Fragen steht Ihnen Frau van Lier unter 02821-4907690 gerne zur Verfügung.

Wir suchen zum nächstmöglichen Zeitpunkt für unser **Einsatzobjekt Marienhospital in Kevelaer** einen zuverlässigen

Mitarbeiter m/w/d für den Bereich Abfallentsorgung / Hol- und Bringedienst

Es handelt sich um ein zunächst befristetes Arbeitsverhältnis in Form von Teilzeitbeschäftigung auf Lohnsteuerkarte. Eine Option auf unbefristete Übernahme ist gegeben.

Der Arbeitseinsatz erfolgt im 14-tägigen Wechsel, ca. 80 Stunden monatlich. Der Einsatz erfolgt von Montag-Samstag, die Rahmenarbeitszeit ist von 6:00 Uhr - 14:30 Uhr. Die Fahrerlaubnis PKW ist Voraussetzung.

Für weitere Fragen steht Ihnen Frau Pietta unter 02825/53527-2340 gerne zur Verfügung.

Wir suchen zum nächstmöglichen Zeitpunkt für unser **Einsatzobjekt St.-Antonius-Hospital** einen zuverlässigen

Mitarbeiter m/w/d für den Reinigungsdienst

Der Einsatz erfolgt schwerpunktmäßig von montags bis samstags ab 06:00 Uhr.

Es handelt sich zunächst um ein befristetes Arbeitsverhältnis in Form von Teilzeitbeschäftigung auf Lohnsteuerkarte, ca. 20 Stunden wöchentlich. Eine Option auf unbefristete Übernahme ist gegeben.

Für weitere Fragen steht Ihnen Frau Pietta unter 02825/53527-2340 gerne zur Verfügung.

Bei Interesse freuen wir uns über Ihre Kurzbewerbung, gerne auch per E-Mail an: **bewerbungen@4k-services.de**

4K-Services gGmbH
Herrn Komanns
Wellesweg 37, 47589 Uedem

4K-Services
Eine Einrichtung der Katholische Karl-Leisner-Trägergesellschaft mbH

Wir freuen uns auf Sie.

Teilzeit-Angebote

Buchhalter (m/w/d),
ca.20 bis 30 Stunden monatlich,
ideal 2 bis 3 x wöchentlich
– Tageszeit und Wochentag nach Ihrer Wahl

- Selbstständige Bearbeitung von Geschäftsvorfällen im Bereich Sachkonten, Debitoren, Kreditoren, Zahl- und Mahnwesen, Lohnbuchhaltung
- Lohn- und Gehaltsabrechnungserfahrung wünschenswert
- MS Office, Datev
- Zuverlässig, gerne älter

BJJ Kleinmaschinen GmbH & Co. KG, Alpen, Tel.: 0151 – 57 123 592.

NN LOGISTIK
NIEDERRHEIN NACHRICHTEN LOGISTIK GMBH

Dringend gesucht in:

- **Stenden**
- **Eyll**
- **Schaephuysen**
- **Kranenburg**
- **Nütterden**
- **Kevelaer**
- **Rheurdt**
- **Rindern**
- **Geldern-Kapellen**
- **Donsbrüggen**

Zusteller (m/w/d) für die Niederrhein Nachrichten.

Alle Informationen und Bewerbung unter **www.nn-logistik.de** oder QR-Code einscannen.

Wir suchen ab sofort auf Steuerkarte eine zuverlässige

Reinigungskraft (m/w/d)

Einsatzort:
LVR-Wohnverbund in Alpen

Arbeitszeit: Mo.-Fr.: je 3.75 Std/Tag bei einer Vergütung von 13,- €/Std.

Wir bieten Ihnen ein nettes Team, eine betriebliche Altersvorsorge und zusätzliches Urlaubsgeld

und freuen uns auf Ihren Anruf!
Mo.- Fr. 08.00 - 15.00 Uhr

rheinland kultur

Frau Trautmann / Herr Klomberg
☎ 02801/985 67 90

Für unsere familiengeführte Pflegeeinrichtung mit nur 44 Bewohnerplätzen suchen wir zum nächstmöglichen Zeitpunkt eine

gelernte Wirtschafterin/ Hauswirtschafterin (m/w/d)

in Teilzeit (162,50 Stunden).

Ihren Dienst leisten Sie wochentags sowie an jedem zweiten Wochenende und jeden zweiten Feiertag ab.

Die Einzelheiten können in einem persönlichen Gespräch erörtert werden. Informieren Sie sich auch online über uns und unsere zusätzlichen Leistungen für Arbeitnehmer/innen.

Bitte schicken Sie uns Ihre aussagekräftige Bewerbung an **Haus Boeckelt GmbH** (Lessingstr. 6 - 8, 47608 Geldern) z. Hd. Herrn Maik Wilmsen, per E-Mail an: bewerbung@hausboeckelt.de oder bewerben Sie sich online über das Bewerbungsformular unserer Homepage (www.hausboeckelt.de).

Wir und unser Team freuen uns auf Sie!

Jeder Mensch hat Ideen für sein Leben

Die **Lebenshilfe gGmbH – Leben und Wohnen** unterstützt Menschen dabei, ihre Ideen wahr werden zu lassen. Jeder so gut wie er kann. Mit unterschiedlichen Wohnangeboten für Menschen mit Behinderung.

WIR SUCHEN DICH!

Außenwohngruppe Nierswalde:

Wohngruppenleitung (m/w/d)
Bezahlung zu 100% an den TVÖD angelehnt (S11b), ab sofort, 29,25 - 34 Std./Woche, unbefristet.

pfleg. oder päd. Fachkraft für den Gruppendienst (m/w/d)
Bezahlung zu 100% an den TVÖD angelehnt (S8b), ab sofort, 19,5 Std./Woche, unbefristet.

Weitere Informationen und die Möglichkeit zur Bewerbung erhalten Sie unter

www.lebenshilfe-kleve.de

Lebenshilfe gGmbH – Leben und Wohnen
Dorfstraße 27b,
47533 Kleve

Karrieremesse Niederrhein
20. + 21. Januar 2023
Messe Kalkar - Eintritt frei!
www.karrieremesse-niederrhein.de

Optik R
RAMBACH + REINTJES

Wir suchen Verstärkung für unser Team zum 01.03.2023

Augenoptikermeister (w/m/d)
in Vollzeit

Schriftliche Bewerbung z.Hd. Herr Klaus Reintjes
k.reintjes@optik-r.com

Hoffmannallee 4 / 47533 Kleve / Tel.: 02821-77660 / **www.optik-r.com**

Die Katholische Kirchengemeinde St. Arnold Janssen Goch

sucht **zum 01.08.2023** eine

Einrichtungsleitung (m/w/d)

sowie **mehrere** fachlich qualifizierte, engagierte

Erzieher (m/w/d)

Es handelt sich um unbefristete Stellen. Der wöchentliche Beschäftigungsumfang der Einrichtungsleitung beträgt 39,0 Stunden. Der Beschäftigungsumfang der Stellen der Erzieher/-innen umfasst bis zu 39,0 Stunden; Teilzeitbeschäftigung ist möglich.

Die vollständige Stellenausschreibung finden Sie unter www.zr-geldern-goch.de.

Bewerbungen geeigneter schwerbehinderter Personen sind ausdrücklich erwünscht.

Wenn wir Ihr Interesse geweckt haben, freuen wir uns auf Ihre Bewerbung. Diese richten Sie bitte bis **zum 27. Januar 2023** an die Zentralrendantur Geldern-Goch, z. Hd. Frau Angelika Kobsch, Friedenstraße 32-34, 47623 Kevelaer.

Die Bewerbung kann gerne auch per E-Mail (**ein PDF-Dokument**) gerichtet werden an: kobsch-a@bistum-muenster.de

---

PUTZTRIO (m/w/d)

gesucht für unsere Zahnarztpraxis in **Kleve.** 3 Reinigungskräfte, die sich gerne den Job teilen möchten.

ZAHNARZTFAMILIE
PAEßENS

KLEVE • HOFFMANNALLEE 41-51
MARIA@DR-PAESSENS.DE
ODER UNTER 02821-997780

EMBRICANA

Wir betreiben ein modernes Familien- und Freizeitbad mit vielfältigen Wasserattraktionen, einem Sport- und Erlebnisbereich und einer 5-Sterne-Premiumsauna.

Sie sind im Bereich Massage, Physiotherapie, Wellness- oder Körpertherapie ausgebildet und suchen ein abwechslungsreiches und interessantes Aufgabengebiet in Vollzeitanstellung?

Dann bewerben Sie sich bei uns für den Bereich

Wellness-Anwendungen / Wellness-Massagen

Wir bieten ein modernes Arbeitsumfeld mit hoher Eigenverantwortung, tariflicher Vergütung und interessanten betrieblichen Sozialleistungen.

Ihre Bewerbung senden Sie bitte bis zum 20.01.2023 an die **Embricana Freizeit- und Sport GmbH**, Nollenburger Weg 34, 46446 Emmerich am Rhein oder per E-Mail an **bewerbung@egd-mbh.de**.

KRAFTFAHRER
(m/w/d)
(Führerschein-Kl. C/CE) für Kippsattel / 3-Achskipper

In Vollzeit oder Teilzeit ab sofort oder auch für später gesucht.

Bewerbungen bitte per E-Mail oder Post an:

K.W. Scholten GmbH • Trajanstraße 17 • 46509 Xanten
E-Mail: gisela@kwscholten.de

K. W. Scholten GmbH

Wir sind ein Handwerksunternehmen mit Schwerpunkt Vertrieb und Montage von Fenstern und Türen aus Kunststoff!

Wir suchen ab sofort eine

Bürokraft w/m/d

Sie sollten folgende Qualifikationen mitbringen:

- Abgeschlossene kfm. Ausbildung
- Gute Kenntnisse in DATEV, Excel, Word, Outlook
- Flexibilität – Belastbarkeit - Zuverlässigkeit

Wir bieten Ihnen einen abwechslungsreichen und interessanten Arbeitsplatz für 35 Std./Woche.

Wenn wir Ihr Interesse geweckt haben, bewerben Sie sich mit aussagekräftigen Bewerbungsunterlagen bei:

Brouwers Vertriebs GmbH
Gewerbering 40a · 47623 Kevelaer
Tel: (02832) 5034710 · valentin@brouwers.de

Brouwers

BUTZON BERCKER
VERLAG · KUNST · BRONZEGIESSEREI · LOGISTIK

Wir sind ein mittelständisches Familienunternehmen, das seit 1870 in den Geschäftsfeldern **VERLAG, KUNST, BRONZEGIESSEREI** und **LOGISTIK** tätig ist.

Für unser Lager suchen wir zum nächstmöglichen Termin:

MITARBEITER (m/w/d) Vollzeit oder Teilzeit
Wareneingang, Kommissionierung und Versand

Bitte senden Sie Ihre Kurzbewerbung per E-Mail an bewerbung@bube.de oder rufen Sie uns an: 0 28 32 / 929-271

BUTZON & BERCKER GmbH
Personalabteilung · Hoogeweg 100 · D-47623 Kevelaer · www.bube.de

---

Wir helfen Menschen!

cusanus trägergesellschaft trier mbH

Das **St.-Clemens-Hospital in Geldern** ist eine Einrichtung der **cusanus trägergesellschaft trier mbH.**

Wir suchen zum nächstmöglichen Termin eine

ARZT-ASSISTENZ (M/W/D) FÜR DIE KLINIK FÜR INNERE MEDIZIN
IN VOLL- ODER TEILZEIT

Weitere Informationen über das St.-Clemens-Hospital in Geldern und der ausgeschriebenen Stelle finden Sie auf unserer Homepage unter:
www.clemens-hospital.de

INTERESSE GEWECKT?
Wir freuen uns auf Ihre Kontaktaufnahme und Bewerbung per E-Mail (nur im **PDF-Format bis zu 8 MB**) an personalabteilung@clemens-hospital.de oder direkt über unsere Homepage.

IHR ANSPRECHPARTNER:
Hr. Priv.- Doz. Dr. A. Fußhöller,
Geschäftsführender Chefarzt Innere Medizin
02831/390-1647

ST.-CLEMENS-HOSPITAL
Personalabteilung, Clemensstraße 6, 47608 Geldern

Wir erwarten eine positive Einstellung zur christlichen Zielsetzung unseres Trägers. Schwerbehinderte Bewerberinnen und Bewerber werden bei gleicher Eignung besonders berücksichtigt.

Stellen-Angebote

Deutschsprachige Hilfe ab sofort für Haus und Garten gesucht. Arbeitszeit und Lohn nach Absprache. Schöne separate Whg. ca 60 m² mit Balkon kann gestellt werden. ☎ 0173/5313279 Infos von 10-18 Uhr

Die Volkshochschule Rheinberg sucht zum nächstmöglichen Zeitpunkt engagierte Lehrkräfte im Bereich Deutsch/ Integration. Wenn Sie ein Hochschulstudium erfolgreich abgeschlossen haben, am besten in Deutsch als Fremd-/ Zweitsprache und eine Zulassung als Lehrkraft durch das Bundesamt f. Migration und Flüchtlinge besitzen, dann melden Sie sich. Bei uns finden Sie ein motiviertes Team, eine freundliche Arbeitsatmosphäre und genügend Unterstützung für Ihre Arbeit. E-Mail: azzeddine.sehlaoui@vhs-rheinberg.de

Kardiologische Praxis sucht ab sofort MFA (m/w/d) in Teil-/bzw. Vollzeit. Bitte schriftl. Bewerbung an: Dres. med. Durben, Konein und Bockstette, Ostring 3 in 47441 Moers.

KFZ-Handel su. KFZ-Mechatroniker o. Meister (m/w/d) in Vz. o. Tz. ☎ 02152/9980127

Kinderfrau/Nanny nach Sonsbeck gesucht. Wir suchen eine gute Fee, die sich um unsere Söhne 7 und 11 Jahre nach der Schule betreut,sowie leichte Haushaltstätigkeiten übernimmt. Bei Interresse melden sie sich gerne unter ☎ 0176/43957226

Kundenbetreuer (m/w/d) in Vollzeitbeschäftigung gesucht. Wir bieten einen interessanten und abwechslungsreichen Posten in unserer Kundenbetreuung für einen namhaften Fahrzeughersteller. Keine Werbung und kein Verkauf! Car Service Erkens GmbH Wachtendonk ☎ 02836/973722

Landschaftsgärtner u. Gartenhelfer (m/w/d) in Voll- o. Teilzeit ges. 02823/3354

Mitarbeiter (m/w/d) für Bullenmast- und Ackerbaubetrieb in Weeze gesucht. Teil- o. Vollzeit möglich. ☎ 0173/5488551

Stapler-Führerscheine gut & günstig. BeSta GmbH, H.Ernst 02832/9752620

Umpackhilfe am Standort der Veiling Rhein-Maas gesucht (vormittags). Weitere Auskunft telefonisch unter ☎ 0172/5228900

Wir suchen per sofort einen/eine Auslieferungsfahrer/-in in Vollzeit für unseren Markt in Kleve Oberstadt. Bewerbung bitte telefonisch unter ☎ 02821/70336 bei Frau Wenzel oder per E-Mail an: n.wenzel@edeka-schroff.de.

ZMP, ZMF
ZFA (m/w/d)
Vollzeit/Teilzeit, Wiedereinstieg
gesucht
Dr. E. Angenlahr
47661 Issum · Wiesenweg 10
Tel. 0 28 35/28 29
angenlahr@t-online.de

Wir suchen zum nächst möglichen Zeitpunkt:

Automobilkaufmann/frau (m/w/d)

Serviceberater (m/w/d)

Bewerbungen an: info@evers-seitz.de

Autohaus Evers&Seitz Kalkar
Oyweg 18
47546 Kalkar
02824/97161-0
www.evers-seitz.de
Service ŠKODA Service

Die Rheinland Kultur GmbH ist die Service- und Betriebsgesellschaft des Landschaftsverbandes Rheinland (LVR) und unterstützt diesen Kommunalverband mit mehr als 1.300 Mitarbeiterinnen und Mitarbeitern in 20 Museen und 54 schulischen, klinischen und heilpädagogischen Einrichtungen.

Zur Verstärkung unseres Teams im LVR-Archäologischen Park Xanten und im LVR-RömerMuseum suchen wir für die Saison „03-23 bis 11-23“ ab dem 01. März 2023 mehrere

Vollzeitkräfte im Besucherservice (m/w/d)

Für den gleichen Bereich suchen wir mehrere

520,00 Euro Kräfte (m/w/d)

Wir freuen uns auf neue Mitarbeitende mit einem freundlichen Auftreten. Kolleg*innen, die gerne in einem Team arbeiten und sich gegenseitig unterstützen. Sie arbeiten verantwortungsbewusst, sind flexibel und bringen die Bereitschaft mit, am Wochenende zu arbeiten.

rheinland kultur

Auskunft erteilen Frau Kurth, Tel. 0 28 01-71 22 22 oder Herr Hagedorn, Tel. 0 28 01-71 22 25.

Bei Interesse bewerben Sie sich bitte per E-Mail mit Lebenslauf bis zum 23.01.2023 unter bewerbung@rheinlandkultur.de (nur ein PDF-Dateianhang, max. 5 MB).

Golfclub sucht neuen Pächter

Der Land-Golf-Club Schloss Moyland e.V., Moyländer Allee 1, 47551 Bedburg-Hau, sucht baldmöglichst einen Pächter zur Übernahme der voll konzessionierten Gastronomie in unserem schönen, englisch eingerichteten Landhaus mit großer Sonnenterrasse. Für nähere Informationen über den Club und seine Gastronomie kontaktieren Sie bitte den Vorstand des Vereins.
Kontakt: praesidentin@landgolfclub.de

Wir suchen zum nächstmöglichen Zeitpunkt eine/n (m/w/d):

Medizinisch-Technischen Radiologieassistenten
für die Rufbereitschaft

Die ausführliche Stellenausschreibung finden Sie auf der Karriereseite unserer Homepage unter **www.sankt-josef-hospital.de** oder scannen Sie einfach den entsprechenden QR-Code.

SANKT JOSEF HOSPITAL in Xanten

Die Wallfahrtsstadt Kevelaer sucht zum nächstmöglichen Zeitpunkt jeweils

eine Sozialarbeiterin bzw. einen Sozialarbeiter (m/w/d) oder eine Sozialpädagogin / einen Sozialpädagogen (m/w/d) für den Allgemeinen Sozialen Dienst des Jugendamtes
(Vollzeitumfang, unbefristet, bis Entgeltgruppe S 14 TVöD-SuE)

sowie

eine Mitarbeiterin / einen Mitarbeiter (m/w/d) für den Bereich Umsatzsteuerangelegenheiten
(Teilzeit mit 19,5 Wochenstunden, unbefristet, bis EG 9b TVöD).

Die ausführlichen Ausschreibungstexte mit allen näheren Informationen finden Sie auf unserer Homepage.

Wir freuen uns auf Ihre Bewerbung unter:

www.bewerbung-kevelaer.de

Stellen-Angebote

Für unsere beratungsaktive und lebhafte Apotheke suchen wir zum nächstmöglichen Zeitpunkt

einen **Apotheker (m/w/d)** und
einen **PTA (m/w/d)**

in Voll- oder Teilzeit zur Unterstützung unseres Teams.
Gerne auch Minijobber und/oder Wiedereinsteiger

Freuen Sie sich auf
- ★ übertarifliche Bezahlung
- ★ flexible Arbeitszeiten
- ★ eine modern eingerichtete Apotheke
- ★ individuelle Weiterbildungsangebote
- ★ ein großes, abwechslungsreiches Aufgabengebiet
- ★ ein hochmotiviertes, dynamisches Team mit Freude am Beruf

Haben wir Ihr Interesse geweckt?
Dann melden Sie sich bitte unter
stern-apotheke-kevelaer@t-online.de
oder telefonisch unter der unten genannten Telefonnummer.

Wir freuen uns, Sie kennenzulernen!

STERN APOTHEKE SCHWARZ

Monika Schwarz
Annastraße 23
47623 Kevelaer
Telefon 02832/5187
stern-apotheke-kevelaer@t-online.de

WINKELS
Servicegesellschaft

Winkels ist ein Dienstleistungsunternehmen im Bereich Facility Management. Auf hohem Niveau erbringen wir unsere Leistungen gleichermaßen für öffentliche Verwaltungen als auch für private Unternehmen und Personen.

Mit mehr als 2000 Mitarbeitern suchen wir zur Verstärkung in Vollzeit einen

Lohnbuchhalter (m/w/d)

Ihr neuer Arbeitsplatz in Geldern (NRW)

Ihre Aufgaben
- Erstellung von Lohn- und Gehaltsabrechnungen sowie alle dazugehörigen Aufgaben
- Sie sind verantwortlich für die Anlage und Pflege von Personalstammdaten
- Ansprechpartner für unsere Personalverantwortlichen in sozialversicherungs-, lohnsteuerrechtlichen- und arbeitsrechtlichen Fragen
- Ansprechpartner für Behörden, Ämter und Sozialversicherungsträger
- Vorbereitung und Begleitung von Prüfungen (insbes. Lohnsteuer und Sozialversicherung)

Ihre Fähigkeiten
- Abgeschlossene Berufsausbildung im kaufmännischen Bereich, Schwerpunkt Lohnbuchhaltung
- Mindestens drei Jahre Erfahrung im Bereich Lohn- und Gehaltsbuchhaltung
- Einwandfreie Kommunikationsfähigkeiten in der deutschen Sprache in Wort und Schrift
- Sie sind ein Organisationstalent mit einer guten Auffassungsgabe und Einsatzbereitschaft
- Teamfähigkeit, Flexibilität und Belastbarkeit

Wir bieten Ihnen
- eine interessante und zukunftssichere Tätigkeit
- einen eigenverantwortlichen Aufgabenbereich
- eine gute und schnelle Einarbeitung
- ein nettes Team mit einem modernem Arbeitsumfeld
- Betriebliche Altersvorsorge
- Parkmöglichkeiten direkt am Arbeitsplatz
- Mitarbeiter-Events

Haben wir Sie überzeugt?
Wir freuen uns sehr darauf, Sie kennenzulernen.
Der schnellste Weg zu uns führt über die Bewerbermail
bewerbung@winkels-gmbh.de

Sollten Sie noch Fragen haben, melden Sie sich: Herr Klaus Pasch
Tel. 0172-2533744.

Beim **Kreis Kleve** sind folgende Stellen zu besetzen:

Administratorin / Administrator (m/w/d)
Mobile Endgeräte und Telefonie
(Entgeltgruppe 10 TVöD)
und
IT-Systembetreuung (m/w/d)
Clientmanagement
(Entgeltgruppe 9b TVöD)
für die Abteilung Zentrale Dienste am Dienstort Kleve.

IT-Fachkraft (m/w/d)
und
Fachkraft (m/w/d) für
Prozessmodellierung und Projektkoordination
(Entgeltgruppe 10 TVöD)
für ein Projekt zur Digitalisierung des Öffentlichen Gesundheitsdienstes am Dienstort Kleve.

Vermessungstechnikerin / Vermessungstechniker (m/w/d)
(Entgeltgruppe 6 TVöD)
für den Bereich „Erhebung von Geodaten und Bodenordnung“ in der Abteilung Kataster und Vermessung am Dienstort Kleve.

Sachbearbeiterin / Sachbearbeiter (m/w/d)
(Entgeltgruppe 5 TVöD)
in Teilzeit (28,5 Wochenstunden) für Verwaltungsaufgaben in der Abteilung Gesundheits- und Veterinärverwaltung am Dienstort Geldern.

Die detaillierten Stellenausschreibungen sowie weitere Informationen finden Sie auf der Homepage des Kreises Kleve unter www.kreis-kleve.de, Rubrik „Stellenangebote“.

Bei Interesse bewerben Sie sich bitte bis zum **29.01.2023** online.

Kreisverwaltung Kleve
Abteilung Personal
Nassauerallee 15-23
47533 Kleve

Kreis Kleve ... mehr als niederrhein
www.kreis-kleve.de

PTA (m/w/d) gesucht!

TOP-JOB zu perfekten Bedingungen zu vergeben.
Sehr nette Kollegen und Kolleginnen sowie ganz tolle Kundschaft.
Wer wagt den Wechsel?

Apothekerin
Petra Schnatz

urbanus APOTHEKE

Petra Schnatz
Hauptstr. 6 · 47626 Winnekendonk · Tel. 0176-41797449 · schnatz-petra@freenet.de

---

Wir suchen zum nächstmöglichen Zeitpunkt in Voll-, Teilzeit oder Minijob einen:

Elektroingenieur oder Elektrotechniker (m/w/d)

Ihre Aufgaben
- Planung, Projektierung und Konstruktion elektrotechnischer Maschinen und Anlagen
- Erstellung der Schalt- und Stromlaufpläne mit EPLAN P8
- Bearbeitung von Kabel- und Klemmplänen sowie Stücklisten
- Anfertigung aller notwendigen Montage-, Verdrahtungs- und weiterer Fertigungsunterlagen
- Beurteilung sicherheitstechnischer Aspekte
- Erstellung von elektrotechnischen Dokumentationen

Ihr Profil
- Sie haben eine abgeschlossene Ingenieurs-, Techniker- oder eine vergleichbare Ausbildung
- Selbstständige und zuverlässige Arbeitsweise
- Teamfähigkeit und Einsatzbereitschaft
- Führerschein Klasse B

Wir bieten Ihnen
- Unbefristeten Arbeitsvertrag
- Flexible Arbeitszeiten (Gleitzeit)
- Umfangreiche Einarbeitung
- Eine Position in einem international agierenden Unternehmen
- Mitarbeiter-Angebote

Haben wir Ihr Interesse geweckt?
Bitte senden Sie Ihre aussagekräftigen Bewerbungsunterlagen mit dem nächstmöglichen Eintrittstermin an:

Industrielle System Technik
Michael Haasner
Siemensstr. 20
47608 Geldern

oder in digitaler Form per E-Mail an: info@ist-haasner.de
Für Fragen steht Ihnen Frau Frauke Richter unter 02831 977720 gerne zur Verfügung.

www.ist-haasner.de

WWW.KKLE.DE/DIENSTLEISTUNG/4K-SERVICES

Geht nicht, gibt’s nicht!

Unsere 590 Mitarbeiter*innen kümmern sich vor allem um die zahlreichen Einrichtungen des Katholischen Karl-Leisner-Klinikums und des Katholischen Alten- und Pflegehilfenetzwerkes am Niederrhein (KAN). Aber auch viele weitere Kunden profitieren von unseren professionellen Servicekonzepten und Dienstleistungen.

Werden Sie ein Teil des Teams der 4K- Services gGmbH und sichern sich Ihren langfristigen Arbeitsplatz.

Für das **St.-Antonius-Hospital Kleve** suchen wir zum nächstmöglichen Zeitpunkt eine

Objektleitung in der Unterhaltsreinigung/Hauswirtschaft (w/m/d)

in Vollzeit.

Ihre Aufgabe:
Sie und Ihr Team von ca. 90 Mitarbeitern sorgen für eine pünktliche, einwandfreie und budgetgerechte Dienstleitungserbringung.
Sie sind schwerpunktmäßig zuständig für die Bereiche Unterhaltsreinigung, interne Hol- u. Bringdienste, Müllentsorgung, zentrale Bettenaufbereitung sowie Wäscheversorgung.

Ihr Profil:
- Eine abgeschlossene Berufsausbildung
- Bereitschaft zur persönlichen Mitarbeit vor Ort
- Gute Deutschkenntnisse in Wort und Schrift
- Sicherer Umgang mit den MS-Office Anwendungen
- Organisationstalent sowie Kostenbewusstsein
- Selbstständiges, gewissenhaftes und strukturiertes Arbeiten
- Gepflegtes Auftreten und guter Umgang mit unseren Kunden und Mitarbeitern
- Einsatzbereitschaft, Flexibilität, Zuverlässigkeit und Belastbarkeit
- Empathie und Teamorientiertheit sowie sehr gute Kommunikationsfähigkeit
- Führerschein Klasse B

Ihre Vorteile in unserem Unternehmen:
- Eine spannende, vielfältige Tätigkeit in einem dynamisch wachsenden und krisensicheren Unternehmen
- Angebote zu inner- und außerbetrieblicher Fort-und Weiterbildung (z.B. als geprüfte/r Objektleiter/in in der Gebäudedienstleistung)
- Langfristig sichere Position und übertarifliche Entlohnung
- Betriebliches Gesundheitsmanagement, ausführliche Einarbeitung
- Mitarbeiterangebote und Benefits bei zahlreichen Firmen
- Kostenlose Getränke
- Jobbike-Leasing
- Regelmäßige Mitarbeiterevents

Haben wir Ihr Interesse geweckt?
Dann freuen wir uns über Ihre aussagekräftige Bewerbung vorzugweise per E-Mail an bewerbungen@4k-services.de oder über den Postweg an

4K Services gGmbH – Herrn Komanns – Wellesweg 37 – 47589 Uedem
Für Fragen steht Ihnen Frau Pietta unter 02825-53527-2340 gerne zur Verfügung.

4K-Services
Eine Einrichtung der Katholische Karl-Leisner-Trägergesellschaft mbH

Wir freuen uns auf Sie.

Sie sind begeisterungsfähig, kommunikativ und haben Freude am Beruf.
Sie suchen Motivation, nette Kollegen, ein attraktives Gehalt, viele Fortbildungen, freie Zeiteinteilung möglich.

Unsere dentale Erlebniswelt sucht (m/w/d):

Zahntechniker für Keramik, Teleskope, CAD/CAM
ZMF für Präsentation und Schulungen in Zahnarztpraxen sowie Labormanagement

Gildestraße 1, 47665 Sonsbeck · Telefon 0 28 38/27 05
www.heisterkamp-zahntechnik.de · E-Mail: heisterkamp-zahntechnik@t-online.de

Heisterkamp ZAHNTECHNIK GmbH

---

info@via-nova-niederrhein.de
Via Nova Niederrhein
Issumer Tor 22 · 47608 Geldern
Tel.: 02831/9768481

Via Nova Niederrhein

Integrationshelfer (m/w/d)

Erzieher/Heilerziehungspfleger (m/w/d) oder
Bewerber mit anderen qualifizierten Berufsabschlüssen

Wir suchen ab sofort pädagogische Fachkräfte (m/w/d) für die individuelle Begleitung von Schülern im Raum Geldern (ca. 20-25 Stunden).

Notfälle kommen aus heiterem Himmel.
Rettung auch.

DRF Luftrettung

Unterstützen Sie die DRF Luftrettung.
Werden Sie Fördermitglied.
Info-Telefon 0711 7007-2211
www.drf-luftrettung.de

RPZ Rheinische Pilz-Zentrale

Deckers-Unternehmensgruppe

RPZ Rheinische Pilz-Zentrale GmbH
Milchweg 66 | 47608 Geldern-Pont

Die RPZ Rheinische Pilz-Zentrale GmbH ist ein führendes familiengeführtes Großhandelsunternehmen, spezialisiert auf den Vertrieb von frischen Champignons und Pilzen.

Im Zuge der weiteren Expansion suchen wir für unseren Standort in Geldern-Pont zum nächstmöglichen Zeitpunkt:

mehrere Fachkräfte für Lagerlogistik in Vollzeit
· Ihre Aufgabe umfasst das Kommissionieren von Bestellungen
· Kenntnisse im Frischebereich sind von Vorteil, aber nicht Bedingung
· Erwartet werden Stapler/FFZ-Schein oder Erfahrung

Wir erwarten sauberes und gepflegtes Auftreten, deutsch in Wort und Schrift und den verantwortungsbewussten und pfleglichen Umgang mit den anvertrauten Arbeitsmaterialien, Arbeitsmaschinen und Fahrzeugen. Die Bereitschaft zur Wochenendarbeit ist zwingend erforderlich. Ebenso erwarten wir Teamfähigkeit, Zuverlässigkeit sowie Flexibilität in der Arbeitszeit.

Wir bieten Ihnen Entwicklungsperspektiven in einem wachsenden Unternehmen, ein hoch motiviertes und sympathisches Team. Wir sind eine familiär geführte Unternehmensgruppe in der es Spaß macht, Ideen und Initiative einzubringen.

Haben wir Ihr Interesse geweckt?
Dann freuen wir uns über Ihre schriftliche Bewerbung an unsere Personalabteilung, gerne auch per E-Mail.

RPZ Rheinische Pilz-Zentrale GmbH
Milchweg 66 | 47608 Geldern | E-Mail: r.hoegen@rhpz.de

---

www.intermarkt-thielen.de

INTERMARKT THIELEN

als leistungsstarker und dynamischer Topfpflanzengroßhandel suchen wir zur Verstärkung unseres Teams in Vollzeit (m/d/w):

- Kommissionierer
- Kaufmännischer Angestellter
- LKW- Fahrer
- Auszubildende
  -Kaufmann für Spedition und Logistikdienstleistung
  -Groß- und Außenhandelskaufmann

Du hast Interesse?
Dann freuen wir uns über eine Kurzbewerbung an:
karriere@intermarkt-thielen.de oder Deinen Anruf

Intermarkt Thielen Vertriebs GmbH | Schoppenweg 21 | 47608 Geldern-Lüllingen
Tel.: +49 (0)2832 950 150 | karriere@intermarkt-thielen.de

C. BECHSTEIN
Digital

C. Bechstein, Europas wichtigster und größter Klavierhersteller, fertigt Flügel und Klaviere in Premium-Qualität. Am Standort Niederrhein / Kevelaer bündeln wir die Kompetenzen unserer Digitalentwicklung – und schaffen dort Produkte und Services, die das Klavierspiel nachhaltig bereichern.

Wir freuen uns auf deine (m/w/d) Bewerbung als

Kaufm. Angestellte:r (Bürofachkraft, Vollzeit)
Projektassistenz (Voll- oder Teilzeit)
Vertriebsmitarbeiter:in (Innendienst, Voll- oder Teilzeit)
Klavierbauer:in / Klavierbaumeister:in (Vollzeit)
DevOps Engineer (Voll- oder Teilzeit)

Mehr zu den Aufgaben und deinen Möglichkeiten mit uns:
https://www.bechstein-digital.com/de/traumjob

Stellen-Angebote

Netzwerk für Erziehungsstellen & Pflegefamilien

0 28 21 - 979 37 37
www.netzwerk-sfl.nrw
info@netzwerk-sfl.nrw

PFLEGEELTERN ALS ERZIEHUNGSSTELLE

für Dauer- u. Bereitschaftspflege in NRW gesucht

Sozialpädagogische Fachbetreuungen Lange - Tiergartenstr. 27 47533 Kleve

Kindern ein Zuhause geben!

Nicht jedes Kind hat das Glück, in seiner Herkunftsfamilie aufwachsen zu können. Sie können sich vorstellen, einem Kind mit ungewöhnlicher Biografie ein Zuhause, Sicherheit und Geborgenheit zu geben?

Werden Sie eine Erziehungsstellenfamilie!

Herzliche Einladung zum Informations-Gespräch:
- **Dienstag, 10.01., 18 Uhr im Bistro Berka, Fischmarkt 2-5 in Rheinberg**
- **Donnerstag, 19.01., 20 Uhr online via Zoom**

Wir informieren, qualifizieren und begleiten Sie auf Ihrem Weg.

02824 4883
info@context-ev.de

context e.V. Kinder-, Jugend- und Familienhilfe
www.context-ev.de

Bocholt · Geldern · Kalkar · Kleve · Köln · Mindelheim · Sonsbeck

TENHAEF Getränke-Fachgroßhandel

Wir sind ein seit 85 Jahren bestehendes und inhabergeführtes Getränke-Großhandelsunternehmen und beliefern ausschließlich die Gastronomie und Eventveranstaltungen mit Fassbieren und Flaschengetränken.

Zur Belieferung unserer Kundschaft suchen wir zum nächstmöglichen Zeitpunkt

KRAFTFAHRER (m/w/d)
mit Führerscheinklasse C/CE.

Die Dotierung entspricht der anspruchsvollen Aufgabenstellung
- monatl. Lohn € 3.300,-- brutto
- 40 Std.-Woche
- Evtl. anfallende Überstunden werden mit den üblichen Überstundenzuschlägen zusätzlich vergütet.
- AG-Zuschuss zu den vermögenswirksamen Leistungen
- Urlaubsgeld
- Weihnachtsgeld
- 30 Arbeitstage Urlaub
- Gestellung von Arbeitskleidung

Sie erwartet ein moderner Arbeitsplatz mit allen zur Verfügung stehenden Arbeitshilfen in einem kollegialen und familiären Arbeitsumfeld.

Haben wir Ihr Interesse geweckt?

Dann bewerben Sie sich mit Ihrem persönlichen Anschreiben, Lebenslauf und Zeugnissen oder rufen Sie uns auch gerne täglich in der Zeit von 11.00 bis 15.00 Uhr an und vereinbaren Sie einen unverbindlichen Gesprächstermin. Wir freuen uns, Sie kennenzulernen.

OTTO TENHAEF KG , Ossenpass 6, 47623 Kevelaer
Tel.: 0 28 32 / 44 56 oder E-Mail: getraenke-tenhaef@t-online.de

KLEVE Mit Sicherheit sinnvoll arbeiten!

Bei der Stadt Kleve (ca. 53.000 Einwohner) sind zum nächstmöglichen Zeitpunkt folgende Stellen unbefristet in Vollzeit zu besetzen:

- **Vermessungstechniker/in (m/w/d)**
- **Fachangestellte/r für Medien- und Informationsdienste (m/w/d)**
- **Diplom– Ingenieur/in (FH) oder Bachelor Fachrichtung Architektur oder Bauingenieur-wesen - Hochbau (m/w/d)**
  (in der eigenbetriebsähnlichen Einrichtung „Gebäudemanagement der Stadt Kleve“)

Eine Beschäftigung in Teilzeit im Rahmen des Jobsharings auf einem Arbeitsplatz ist möglich.

Bitte bewerben Sie sich ausschließlich online über das Bewerbungsportal bis zum 22.01.2023 über die Homepage der Stadt Kleve (www.kleve.de).

Hier erhalten Sie außerdem nähere Informationen zu der Stellenausschreibung.

Kleve – Mittelzentrum am unteren Niederrhein

OMEXOM

Mitarbeitende (m/w/d) mit handwerklichem Geschick

Omexom als Energiedientsleister sieht sich in der Schlüsselrolle zur Erfüllung der Energiewende. Die Zukunft gestalten Menschen mit Energie. Werde Teil des Teams und unterstütze uns in der Projektleitung.

DEINE AUFGABEN
- Einrichten und Absichern der Baustellen
- Erstellen von Kernbohrungen
- Schneidearbeiten in Beton und Asphalt sowie Reparatur- und Sanierungsarbeiten inkl. Oberflächenwiederherstellung
- Eigenverantwortliche und qualitätsbewusste Ausführung der Tätigkeiten

Hier gehts zum Profil:

DEINE BENEFITS
- Tariflichen Urlaubsanspruch sowie tarifliche Sonderzahlungen und Weihnachtsgeld.
- Ein eigenes Firmenhandy sowie ein fest zugeordnetes Firmenfahrzeug für die Arbeitseinsätze auf den täglichen Außenbaustellen.
- Verantwortungsvolle und abwechslungsreiche Aufgaben mit täglicher Heimkehr.
- Ein angenehmes Arbeitsklima, flache Hierarchien und kurze Entscheidungswege.
- Mitarbeiter-Benefits wie der Erwerb vergünstigter VINCI Aktien mit Gratisaktienprogramm, Prämien, die Anlage von Wertzeitkonten, Zuschüsse zur betrieblichen Altersvorsorge u. v. m.
- Eine gemeinsame Unternehmenskultur
- Einen zukunftsorientierten Arbeitsplatz sowie die Sicherheit und Nachhaltigkeit eines großen Konzerns.

GEMEINSAM BAUEN WIR DIE NETZE DER ZUKUNFT

Omexom Elektrobau GmbH | Horlemannplatz 1 - 47589 Uedem
www.omexom.de/karriere

BLOOMWAYS natürlich blumen

Für unseren Standort in **Straelen-Herongen** suchen wir zum nächstmöglichen Zeitpunkt in Teil- oder Vollzeit einen

Mitarbeiter Back Office (m/w/d)

Ihre Aufgaben:
- Allgemeine Büro- und Assistenztätigkeiten
- Organisatorische Aufgaben, Terminierung und Datenpflege
- Reisemanagement (Bahn, Flug, Mietwagen, Hotel)
- Prüfung der Eingangsrechnungen und buchhalterischer Aufgaben
- Unterstützung der operativen Bereiche und Mitwirkung bei Projektarbeiten
- Betreuung, Zeiterfassung und Erstellen von Reportings
- Leergutverwaltung

Ihr Profil:
- Erfolgreich abgeschlossene kaufmännische Berufsausbildung
- Sicherer Umgang mit den MS-Office-Anwendungen und SAP-Kenntnisse wünschenswert
- Verlässliche, strukturierte, selbstständige und serviceorientierte Arbeitsweise
- Freundliches und souveränes Auftreten

Informationen zum Bewerbungsprozess sowie diesem und weiteren Stellenangeboten finden Sie unter www.landgard.de

Bitte bewerben Sie sich online über unser Bewerbungsportal.

Bloomways GmbH
Personalabteilung
Veilingstraße D 258
47638 Straelen-Herongen

www.landgard.de

KATHOLISCHE KIRCHE BISTUM MÜNSTER

Die Kath. Kirchengemeinde St. Christophorus in Emmerich unterhält 5 Kindertageseinrichtungen. Für die Einrichtungen **St. Aldegundis und St. Martini**, 46446 Emmerich suchen wir ab sofort

Fach- und Ergänzungskräfte m/w/d

in Voll-/Teilzeit mit Beschäftigungsumfängen von 28,0 bis 39,0 Stunden befristet und unbefristet

Wir erwarten:
- Berufserfahrung in einer U3-Gruppe sind von Vorteil aber nicht zwingend erforderlich
- Identifikation mit den Aufgaben, Zielen und Werten der katholischen Kirche sowie
- die Kompetenz, die christliche Grundeinstellung zu vermitteln
- Interesse an der Weiterentwicklung der pädagogischen und religiösen Konzeption des Kindergartens
- Teamarbeit
- Fähigkeit zu qualifizierter pädagogischer Arbeit mit Kindern sowie der Bereitschaft zur Zusammenarbeit mit Familien, Elternvertretern und sonstigen Gremien und Einrichtungen der Pfarrgemeinden

Wir bieten:
- eine verantwortungsvolle und vielseitige Tätigkeit
- Vergütung nach der Kirchlichen Arbeits- und Vergütungsordnung (KAVO – SUE-Tarif S8a und S3)
- die im öffentlichen Dienst üblichen Sozialleistungen einschließlich Zusatzversorgung (KZVK)
- pädagogische Konzepte, die sich an den Bedürfnissen der Kinder und Familien orientieren
- Zusammenarbeit mit dem engagierten Seelsorgeteam der Pfarre
- regelmäßige Fortbildungen
- Nutzung von Lebensarbeitszeitkonten und JobRad

Sie haben einen Abschluss als staatlich anerkannte/r Erzieher/in, Heilerziehungspfleger/in, Heilpädagoge/in, Kinderkrankenschwester/pfleger, Kinderpfleger/in, Absolvent/in von Studiengängen im Bereich der Kindheitspädagogik oder vergleichbar und sind auf der Suche nach einer neuen Herausforderung? Dann senden Sie bitte Ihre Bewerbung bis zum 19.1.2023 gerne auch per E-Mail, an:

Kindergarten St. Martini, Rheinpromenade 47, 46446 Emmerich
E-Mail: kita.stmartini-emmerich@bistum-muenster.de

Wir weisen darauf hin, dass bei Einstellung ein erweitertes polizeiliches Führungszeugnis sowie ein pfarramtlichen Zeugnis vorgelegt werden muss.

Die Bewerbung geeigneter Schwerbehinderter ist erwünscht. Sie werden bei gleicher Eignung, Bildung und fachlicher Leistung bevorzugt berücksichtigt, sofern nicht in der Person eines Mitbewerbers liegende Gründe überwiegen.

Wir suchen Sie!

Der Mensch im Mittelpunkt. **Lebenshilfe** Gelderland

Motivierte und engagierte Mitarbeiter*innen.

Die Lebenshilfe Gelderland, beheimatet im südlichen Teil des Kreises Kleve, bildet das Dach gelebter Menschlichkeit. Mehr als 420 Mitarbeitende stehen hinter über 20 Einrichtungen.

Sie haben Ideen unsere Teams bei der Weiterentwicklung unserer inklusiven Kindertageseinrichtungen und Familienzentren zu unterstützen? Wir suchen nächstmöglich Verstärkung:

Pädagogische Fachkräfte m/w/d, unbefristet, in Voll- und Teilzeit.
Heilpädagogen, Kindheitspädagogen, Erzieher, Kinderpfleger m/w/d

Für unseren Bereich Betreuung und Pflege suchen wir nächstmöglich
Pädagogische- / Pflegerische Fachkräfte m/w/d
unbefristet, in Voll- und Teilzeit.

Jetzt scannen und bewerben:

Sie sind interessiert und fühlen sich angesprochen?
Wir freuen uns auf Ihre Bewerbung, mit Angabe der **Referenznummer (siehe Homepage).**
Fragen beantworten wir Ihnen gerne unter 02831 9325-0.

Lebenshilfe Gelderland gGmbH
Am Nierspark 17 · 47608 Geldern
www.lebenshilfe-gelderland.de

Wir sind seit 1957 einer der führenden Hersteller von hochwertiger und ökologisch nachhaltiger Einwegtischwäsche für die Hotellerie, Gastronomie und Industrie und freuen uns über deine Verstärkung in Vollzeit als

Mitarbeiter Marketing (m/w/d)

Zu Deinen Aufgaben zählt die Erarbeitung und Durchführung zielgruppenspezifischer Kampagnen (on-/offline) sowie die Entwicklung und Gestaltung von Produktflyern, Imagebroschüren und anderen Publikationen. Gleichzeitig unterstützt Du unsere externen Partner bei der Pflege der Webshops und Websites, bist Ideenfinder für neue Produkte und zuständig für das Produktmanagement.

Dein Profil:
- Erfolgreich abgeschlossene kaufmännische Berufsausbildung mit Zusatzqualifikation im Bereich (Online-)Marketing oder ein vergleichbares Studium
- Wünschenswert sind erste Berufserfahrungen im Online-Marketing oder Du bist ein absoluter Quereinsteiger-Rockstar!
- Sicherer Umgang mit HTML, Social Media, Gestaltungssoftware, Web-Analysetools und MS Office
- Kreativität gepaart mit gutem Schreib- und Gestaltungsstil

Wir bieten dir:
- Individuelle Weiterbildungs- und Aufstiegsmöglichkeiten
- Gleitzeit
- 30 Urlaubstage im Jahr
- Vermögenswirksame Leistungen und tarifliche Altersvorsorge
- Flache Hierarchien und kurze Entscheidungswege
- Kostenfreie Getränke (Kaffee, Tee)

Bewirb Dich unter Angabe Deiner Gehaltsvorstellung und Deines frühestmöglichen Eintrittstermins bei Nicole Doerwald: bewerbung@hantermann.de

hantermann® hantermann.de

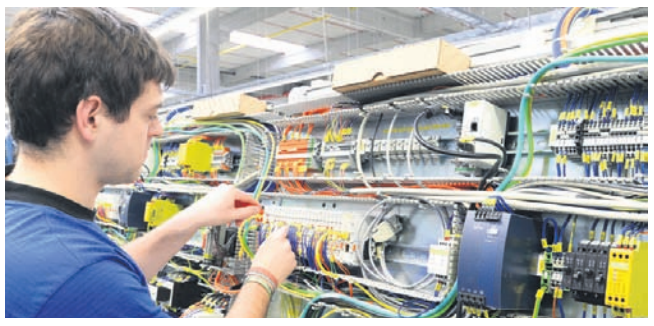

Wir suchen zum nächstmöglichen Zeitpunkt einen:

Energieanlagenelektroniker oder Mechatroniker (m/w/d)

Ihre Aufgaben
- Schaltschrankverdrahtung
- Verlegung von Kabeln und Kabelbühnen an Maschinen und Anlagen
- Fehlersuche an Maschinen und Anlagen
- Montage und Inbetriebnahme von Maschinen und Anlagen
- Wartung und Reparatur von Maschinen und Anlagen

Ihr Profil
- Abgeschlossene Ausbildung als Energieanlagenelektroniker, Mechatroniker oder vergleichbare Ausbildung
- Selbstständige und zuverlässige Arbeitsweise
- Teamfähigkeit und Einsatzbereitschaft
- Führerschein Klasse B (alt 3)

Wir bieten Ihnen
- Unbefristeten Arbeitsvertrag
- Flexible Arbeitszeiten (Gleitzeit)
- Umfangreiche Einarbeitung
- Eine Position in einem international agierenden Unternehmen
- Mitarbeiter-Angebote

Haben wir Ihr Interesse geweckt?
Bitte senden Sie Ihre aussagekräftigen Bewerbungsunterlagen mit dem nächstmöglichen Eintrittstermin an:

Industrielle System Technik
Michael Haasner
Siemensstr. 20
47608 Geldern

oder in digitaler Form per E-Mail an: info@ist-haasner.de
Für Fragen steht Ihnen Frau Frauke Richter unter 02831 977720 gerne zur Verfügung.

www.ist-haasner.de

Impressum

NIEDERRHEIN NACHRICHTEN
Verlag GmbH

47608 Geldern, Marktweg 40c
Tel. 02831/97770-0
Fax 02831/97770-70
Öffnungszeiten und Kleinanzeigenannahme:
Tel. 02831-9777077
Mo. - Do. 8 -12.30 Uhr u. 13 - 17 Uhr, Fr. 8 - 14 Uhr

47533 Kleve, Hagsche Straße 45
Tel. 02821/40080-20
Öffnungszeiten und Kleinanzeigenannahme:
Mo. - Do. 9–13 Uhr u. 13.30–17 Uhr, Fr. 9–14 Uhr

www.nn-verlag.de
E-Mail: nachrichten@nn-verlag.de
USt. ID-Nr.: DE 811 114736

Anzeigen und Beilagen
Straelen, Kerken, und Wachtendonk:
Stefan Bull 02831/97770-25
Geldern, Veert, Walbeck und Pont:
Isabell Cooper 02831/97770-39
Rheurdt, Kapellen und Issum:
Beyhan Gündogan 02831/97770-26
Xanten, Sonsbeck, Alpen und Rheinberg:
Hannes Gietmann 02802/5979960
Rainer Beckmann 02802/5979960
Kevelaer-Stadt und Ortsteile:
Iris Mehlem Kunze..... 02831/97770-33
Goch und Uedem:
Hildegard Gomolla..... 02831/97770-28
Bedburg-Hau und Kalkar:
Regina Bartjes 02831/97770-27
Kleve:
Gaby Kemper 02821/40080-34
Kleve-Kellen und Niederlande:
Sven Labod 02821/40080-47
Kranenburg und Weeze:
Jürgen Baumann 02831/97770-35
Emmerich, Rees und Bocholt:
Anna Lämmerzahl 02821/40080-29
Niederlande:
Jeanette Katzy 02821/40080-24

Anzeigenleitung
Tobias Kleinebrahm 02831/97770-10
kleinebrahm@nn-verlag.de

Redaktion
Geldern, Straelen, Kerken, Wachtendonk, Issum und Rheurdt:
Andrea Kempkens..... 02831/97770-42
kempkens@nn-verlag.de
Kevelaer und Weeze:
Kerstin Kahrl 02831/97770-43
kahrl@nn-verlag.de
Goch und Uedem:
Corinna Denzer-Schmidt 02831/97770-44
denzer-schmidt@nn-verlag.de
Xanten, Sonsbeck, Alpen und Rheinberg:
Sabrina Peters 02821/40080-45
peters@nn-verlag.de
Kleve, Bedburg-Hau, Kranenburg und Kalkar:
Verena Schade 02821/40080-46
schade@nn-verlag.de
Emmerich und Rees:
Michael Bühs 02821/40080-64
buehs@nn-verlag.de
Redaktion:
Heiner Frost 02821/40080-67
frost@nn-verlag.de
Sonderthemen:
Helge Engelien 02831/97770-48
engelien@nn-verlag.de

Redaktionsleitung
Andrea Kempkens..... 02831/97770-42
kempkens@nn-verlag.de

Online
Kontakt: Michael Jansen 02831/97770-21
jansen@nn-verlag.de

Satztechnik
Wolfgang Stenmans 02831/97770-57
satz@nn-verlag.de

Vertrieb
Niederrhein Nachrichten Logistik GmbH
Marktweg 40c, 47608 Geldern
Warenannahme: Am Pannofen 23 a
Vertriebsleitung:
Heike Haupt 02831/97770-688

Zustellung: 02831/97770-688

Geschäftsführung
Beate Aßmann
Leonhard Steger

Druck
RBD, Düsseldorf Heerdt
Gesamt-Zustellerauflage (Mi.) 143.480
Gesamt-Zustellerauflage (Sa.) 149.510

Preisliste
Gültig ist die Preisliste Nummer 49 ab 1.1.2023

Annahmeschluss
für Geschäfts- und Familienanzeigen
Mittwochsausgaben: Mo. 13.00 Uhr
Samstagsausgaben: Do. 13.00 Uhr

Nachdruck der von der Niederrhein Nachrichten Verlag GmbH gesetzten, gestalteten und veröffentlichten Anzeigen, Texte und Bilder ist nur mit unserer ausdrücklichen Zustimmung erlaubt.

Für unverlangte Einsendungen wird keine Gewähr übernommen.

Postbezug der Niederrhein Nachrichten 92,- € zzgl. MwSt.

Informationen zum Datenschutz bei den Niederrhein Nachrichten finden Sie auf unserer Homepage unter https://nn-verlag.de/datenschutz/

Partner der Anzeigenblatt-Kombi RHEIN GOLD
Ein Zusammenschluss von Anzeigenblättern im westlichen NRW-Wirtschaftsraum.

ADA Auflagenkontrolle der Anzeigenblätter BVDA
BVDA Bundesverband Deutscher Anzeigenblätter

Falls Sie dieses Produkt nicht mehr erhalten möchten, bitten wir Sie, einen Werbeverbotsaufkleber mit dem Zusatzhinweis „Keine kostenlosen Zeitungen“ an Ihrem Briefkasten anzubringen.

Weitere Informationen finden Sie auf dem Verbraucherportal **www.werbung-im-briefkasten.de**

Stellen-Angebote

Die Firma Kässbohrer ist ein international agierender Hersteller von Nutzfahrzeugen. Wir verfügen über die breiteste Produktpalette auf dem europäischen Markt für Sattelauflieger. Mit immer neuen Innovationen im Bereich von Planenaufliegern und Kofferfahrzeugen über Schwerlasttransporter und Kippmulden bis hin zu Tank- und Silofahrzeugen gehört Kässbohrer zu den führenden Unternehmen im Nutzfahrzeugsektor.

Wir erweitern unser Team (m/w/d) und suchen:

- **Lagerist*in**
- **Lagermeister*in**
- **Metallbauer*in oder Land- und Baumaschinenschlosser*in**
- **Auszubildende in den Bereichen Metallbau - Lager - Verwaltung**

Kässbohrer Fahrzeugwerke GmbH / simona.krabbe@kaessbohrer.com
Siemensstr. 74 / 47574 Goch / 02823 972112 / www.kaessbohrer.com
Kässbohrer *Enginuity, since 1893*

Wohnortnahe Versorgung auf hohem Niveau: Das Katholische Karl-Leisner-Klinikum, akademisches Lehrkrankenhaus der Heinrich-Heine-Universität Düsseldorf, ist im niederrheinischen Kreis Kleve eine Stütze der stationären und ambulanten Gesundheitsversorgung. Pro Jahr vertrauen mehr als 100.000 Patienten den Mitarbeiter*innen der fast 30 Kliniken und Fachabteilungen, die sich auf vier Krankenhausstandorte mit über 800 Betten verteilen.

Wir suchen zur Verstärkung unseres Teams zum frühestmöglichen Eintrittstermin tatkräftige Unterstützung:

Sozialarbeiter/Sozialpädagoge (m/w/d)

Wir kümmern uns um Sie! Unsere Benefits:
- **Tarifliche Eingruppierung** nach AVR zzgl. **Weihnachtsgeld**
- **Corporate Benefits,** wie vergünstigte Mitgliedschaft im Fitnessstudio, **BikeLeasing** und vieles mehr
- **30 Urlaubstage** – damit Sie sich wirklich erholen können sowie **Sonderurlaubstage** bei kirchlichen Festen wie bspw. kirchliche Eheschließungen, Geburt des Kindes etc.
- Wir sorgen **gemeinsam fürs Alter** vor, mit der betrieblichen Altersvorsorge über die KZVK

Diese Aufgaben erwarten Sie:
- Sie **stellen die ambulante Pflege und Betreuung** unserer Patient*innen durch die Vermittlung von ambulanten Pflegediensten, SAPV-Teams und ambulanten Palliativ- und Hospizdiensten **sicher**
- Sie **beraten und vermitteln** unsere Patient*innen in stationäre Einrichtungen (Pflegeheimunterbringung, Kurzzeitpflege, Hospiz etc.)
- Sie übernehmen die Beratung und **Antragstellung** bei der Pflegeversicherung (SGB XI) und bei den Krankenkassen (SGB V)
- Sie beraten unsere Patient*innen bzgl. **Rehabilitationsmaßnahmen** und leiten diese ein
- Darüber hinaus **leiten** Sie gesetzliche Betreuungen gem. §§ 1896 ff. BGB ein
- Sie **unterstützen** und **begleiten** unsere Patient*innen während des Krankenhausaufenthaltes – bei der Bewältigung ihrer Krankheit und bei der ggf. notwendigen Umstrukturierung ihres bisherigen Lebens

Das bringen Sie mit:
- Sie verfügen über einen Hochschulabschluss mit **staatlicher Anerkennung** als **Sozialarbeiter/Sozialpädagoge (m/w/d),** oder haben einen vergleichbaren Abschluss
- Sie konnten idealerweise bereits **mehrjährige Berufserfahrung** in der Sozialarbeit sammeln
- Sie besitzen **gute organisatorische Fähigkeiten** sowie eine selbstständige, strukturierte Arbeitsweise
- Sie sind ein **positiver Teamplayer** und freuen sich auf ein zugewandtes, freundliches Arbeitsumfeld mit **offenen Türen**
- Sie bringen **Erfahrungen** in der Betreuung von Menschen mit
- Sie sind sicher im Umgang mit **Microsoft Office-Anwendungen**

Haben wir Ihr Interesse geweckt?
Dann freuen wir uns auf Ihre Bewerbung.

Auskunft erteilt Ihnen gerne vorab:
Frau Maria Itrich
Tel.: 02821/490-7590

Wir würden uns freuen, wenn Sie für Ihre Bewerbung unser Bewerberportal auf www.kkle.de/jobs nutzen würden.

St.-Antonius-Hospital
Albersallee 5-7 · 47533 Kleve
Maik Möller · Tel.: 02821/490-1040

Katholisches Karl-Leisner-Klinikum
Eine Einrichtung der Katholische Karl-Leisner-Trägergesellschaft mbH

Jetzt bewerben!

W W W . K K L E . D E / J O B S

Suche zur Verstärkung meiner allgemeinmedizinischen Praxis eine

med. Fachangestellte m/w/d

ab sofort in Voll- oder Teilzeit.
Gerne auch Quereinsteiger.

Wir sind ein modernes, junges Team und freuen uns auf Ihre Bewerbung.

Zuschriften bitte an
Praxis für Allgemeinmedizin Dr. Ruth Spickmann
Am Bückelewall 92 · 47608 Geldern · Tel. 0173 / 534 15 11

DELTA KUNSTSTOFFE AG

Delta Kunststoffe AG ist Mitglied der internationalen Kafrit Group und seit mehr als 25 Jahren erfolgreich am Markt tätig. Unser Team entwickelt, produziert und vertreibt eine weit gefächerte Palette zahlreicher Anwendungen für die kunststoffverarbeitende Industrie.

Wir setzen unseren erfolgreichen Wachstumskurs fort und suchen dafür zum nächstmöglichen Zeitpunkt engagierte Mitarbeiter (w/m/d) für unseren Standort in Weeze am Niederrhein:

Finanzbuchhalter (w/m/d)
in Voll- oder Teilzeit

Ihre Aufgaben:
Sie erledigen mit großer Gewissenhaftigkeit die laufende Buchhaltung in SAP einschließlich der Bewertung von bilanziellen Sachverhalten aus der laufenden Finanz- und Anlagenbuchhaltung. Im Team stimmen Sie die Sachkonten, Kreditoren und Debitoren ab und wirken bei der Erstellung der Monats-, Quartals- und Jahresabschlüsse nach HGB und IFRS mit. Die Vorbereitung und Abgabe der Umsatzsteuervoranmeldungen sowie der Zusammenfassenden Meldungen gehören ebenso zu Ihren Aufgaben wie die Unterstützung des internen Berichtswesens durch die Ermittlung von Steuerungsgrößen und Kennzahlen.
Bei Interesse an Lohnbuchhaltung und Personalthemen freuen wir uns über Ihre Unterstützung beim Erstellen der Lohn- und Gehaltsabrechnungen mit DATEV und bei der Personalsachbearbeitung.

Ihr Hintergrund:
- Ausbildung zum Steuerfachangestellten, Weiterbildung zum **Bilanzbuchhalter** gewünscht
- Mehrjährige **Berufserfahrung bei der Aufstellung von Jahresabschlüssen** für mittelgroße Kapitalgesellschaften nach HGB und IFRS
- Sehr gute Kenntnisse von **SAP B1** (oder alternativ: SAP FICO) und MS Excel

Vertriebsassistenz (w/m/d)
in Vollzeit

Ihre Aufgaben:
Sie sind wichtige Kontaktperson für unsere Kunden, die Sie mit viel Engagement telefonisch oder per E-Mail von der Angebotserstellung über die Auftragsbestätigung bis zur Fakturierung betreuen. Ihnen macht die vielseitige Arbeit an der Schnittstelle zwischen Kunden, Außendienst und anderen Abteilungen einfach Spaß. Dabei behalten Sie stets den Überblick über wichtige Termine, besondere Kundenwünsche und bedeutende Projekte. Und falls doch einmal etwas nicht geplant läuft, finden Sie zusammen im Team Lösungen für unsere Kunden. Die laufende Stammdatenpflege in unserem ERP-System SAP B1 Assistenztätigkeiten, wie z.B. Bestellungen auslösen, Belege prüfen und ablegen, Statistiken und Berichte erstellen,Termine verwalten, Schriftverkehr erledigen, Telefonate entgegennehmen und Mitarbeiter bei administrativen Tätigkeiren unterstützen, sind auch Bestandteil Ihres abwechslungsreichen Aufgabenbereichs.

Ihr Hintergrund:
- Kaufmännische Berufsausbildung oder betriebswirtschaftliches Studium
- Umfangreiche Erfahrungen bei der Betreuung von Kunden sowie im Idealfall ein grundlegendes Verständnis beim Vertrieb von Kunststoffen

Alle Tätigkeiten erfordern Sorgfalt, Zuverlässigkeit, Qualitätsbewusstsein, Flexibilität und Teamfähigkeit. Ein versierter Umgang mit Computern und üblicher Software, eigenverantwortliches Arbeiten, sichere Englischkenntnisse in Wort und Schrift sowie Organisationstalent sind für Sie selbstverständlich.

Wir bieten Ihnen:
- Spannende Aufgaben und abwechslungsreiche Tätigkeiten mit **langfristigen Perspektiven**
- Umfassende Einarbeitung und Weiterbildungsmöglichkeiten
- **Flexible Arbeitszeiten** und **Home-Office-Regelung** nach Abstimmung im Team mit moderner IT-Ausstattung
- **Leistungsgerechte Vergütung** einschließlich zusätzlicher Sozialleistungen wie Zuschuss zur Altersversorgung und 30 Urlaubstagen (Vollzeit)
- **Weitere Vorteile** über Corporate Benefits sowie zukünftig Fahrrad-Leasing

Wir freuen uns über Ihre Bewerbung bestehend aus Lebenslauf und den wichtigsten Zeugnissen, die Sie zusammen unter Angabe Ihrer Gehaltsvorstellung bitte **ausschließlich** über unser Stellenportal unter **jobs.delta-kunststoffe.de** einreichen. Dort erhalten Sie auch weiterführende Informationen zu unserem Unternehmen sowie anderen Stellenangeboten.

Gerne beantwortet unser Personalleiter, Herr Torsten Schämann, Ihre Fragen unter der Rufnummer 02837 1051-113.

Delta Kunststoffe AG
Industriestraße 44 + 48 · 47652 Weeze
Internet: www.delta-kunststoffe.de

LVR-Klinikverbund
LVR-Klinik Bedburg-Hau

LVR Qualität für Menschen

Der **Landschaftsverband Rheinland (LVR)** sucht für die **LVR-Klinik Bedburg-Hau zum nächstmöglichen Termin** eine/einen

Medizinisch-technische Laboratoriumsassistentin/ Medizinisch-technischen Laboratoriumsassistenten (m/w/d)

Die Stelle ist befristet für die Dauer von zunächst einem Jahr, für maximal 4 Rufbereitschaften im Monat mit einer monatlichen garantierten Arbeitszeit von 8 Stunden.

Allgemeine Informationen über die LVR-Klinik Bedburg-Hau und den Landschaftsverband Rheinland finden Sie im Internet unter lvr.de/echtelichtblicke und www.lvr.de.

LVR-Klinik Bedburg-Hau
Personalabteilung
Bahnstr. 6 · 47551 Bedburg-Hau
Bewerbung850@lvr.de

Kurz vorm Platzen?
Wir können mit Druck umgehen!
Bewirb Dich jetzt!
ARMANO
www.armano-messtechnik.de

Wir suchen Dich ab sofort in Vollzeit als

Teamleitung Vertriebsinnendienst (m/w/d)

Du betreust u.a. telefonisch und schriftlich unsere Key-Accounts im In- und Ausland und baust die bestehende Geschäftsbeziehungen aus. Zudem steuerst du alle Aktivitäten im Vertriebsinnendienst, inklusive Führung und Entwicklung des Vertriebsteams.

Weitere Informationen zu dieser und weiteren freien Stellen findest du unter **www.faltbox.com/de/karriere/** oder scanne einfach den QR-Code.
Bitte sende Deine Bewerbung und Fragen an **personal@faltbox.de.**

WALTHER Faltsysteme GmbH | Hoogeweg 136 | D-47623 Kevelaer | Tel. +49 (0) 2832 9723-0 | www.faltbox.de

---

Die Kreis Kleve Bauverwaltungs-GmbH wickelt für den Kreis Kleve sämtliche Baumaßnahmen im Hoch- und Tiefbaubereich ab, ist auch Straßenbaubehörde und kümmert sich im Bereich Wohnungswirtschaft um die sozial verantwortbare Wohnversorgung im Kreis Kleve.

KKB KREIS KLEVE BAUVERWALTUNGS-GMBH

Zur Unterstützung unseres Teams suchen wir zum **01.04.2023**

- **einen Straßenwärter** in Vollzeit (m/w/d) für den Bereich Bauhof
  Ausführliche Stellenbeschreibung auf www.kkbgmbh.de

Ausbildung 2023 – Jetzt bewerben!

Wir suchen zum Ausbildungsstart 2023 neue Auszubildende für folgende Berufe:

- **Straßenwärter/-in**
- **Land- und Baumaschinenmechatroniker/-in**

Ausführliche Stellenbeschreibungen auf www.kkbgmbh.de

Senden Sie Ihre Bewerbung mit aussagekräftigen Unterlagen an

Kreis Kleve Bauverwaltungs-GmbH
- Geschäftsführung -
Dr.-Franken-Str. 1, 47551 Bedburg-Hau
per E-Mail an: bewerbung@kkbgmbh.de

Bewerbungsfrist: 30.01.2023

EDEKA

www.edeka-brueggemeier.de
Brüggemeier
Purer Genuss

Bald auch in EMMERICH!

Die Arbeiten zu unserem neuen Lebensmittelmarkt auf dem Emmericher Neumarkt befinden sich in der Endphase. Im Februar wird die Eröffnung stattfinden. Damit von Anfang an alles rund läuft, suchen wir noch nach einigen engagierten Mitarbeiter*innen, die das Team ergänzen und die große Lust darauf haben, mit uns tagtäglich das Gewöhnliche ungewöhnlich gut zu machen.

Wir suchen
- **Fleischereifachverkäufer** (m/w/d)
  ... Quereinsteiger wie Köche oder Beiköche sind willkommen. Wir lernen Sie an!
  ... in Voll- und in Teilzeit
- **Verkäufer** (m/w/d) **und Einzelhandelskaufleute** (m/w/d)
  ... für unterschiedliche Abteilungen (Obst & Gemüse, Käsetheke, Backshop, MoPro, Tiefkühl)
  ... in Voll- und in Teilzeit
- **Kassierer** (m/w/d)
- **Mitarbeiter zur Warenverräumung** (m/w/d)
- **Reinigungskräfte** (m/w/d)
  ... jeweils in Teilzeit oder als Aushilfe

Das überzeugt uns
- Idealerweise Ihre Berufsausbildung und Ihre Berufserfahrung im Lebensmitteleinzelhandel oder in der Gastronomie. Aber auch Quereinsteiger sind willkommen.
- Ihre ausgeprägte Kundenorientierung und Kommunikationsstärke sowie Freude im Umgang mit Menschen
- Teamgeist und Verantwortungsbewusstsein
- Engagement für Ihre Aufgaben, die Sie eigenständig und gewissenhaft angehen

Was wir bieten
- einen sicheren Arbeitsplatz in einem modernen Familienunternehmen
- Individuelle Fortbildungsmöglichkeiten
- eine gute, leistungsbezogene Bezahlung
- ein Firmenfahrrad über „JobRad“

Außerdem suchen wir

... für KEVELAER
- **Fleischereifachverkäufer** (m/w/d)
  ... Quereinsteiger wie Köche oder Beiköche sind willkommen. Wir lernen Sie an!
  ... in Voll- und in Teilzeit

... für GELDERN
- **Lieferfahrer** (m/w/d)
  ... in Teilzeit (circa 20 Stunden/ Woche)
  ... zum für Sie nächstmöglichen Zeitpunkt
  ... gerne auch „rüstige Rentner“
  ... Führerschein Klasse B ist Voraussetzung

Haben wir Ihr Interesse geweckt? Dann senden Sie Ihre Bewerbung an EDEKA Brüggemeier, Kevelaerer Str. 53a in 47626 Kevelaer oder an voss@edeka-brueggemeier.de

Stellen-Angebote

WINKELS sucht **erfahrene Bürohilfen**
nach Lüllingen für statistische Nacharbeiten am PC.
Ihre Hilfe wird jeden Monat in der 1. oder 2. Monatswoche MO bis SA an 2 oder 3 Tagen für bis zu 20 Std. à 15 € in der Zeit von 15:00 bis 22:00 Uhr benötigt. Interessent*innen melden sich bitte unter **0172-2631318** für erste Informationen.

DELTA KUNSTSTOFFE AG

Delta Kunststoffe AG ist Mitglied der internationalen Kafrit Group und seit mehr als 25 Jahren erfolgreich am Markt tätig. Unser Team entwickelt, produziert und vertreibt eine weit gefächerte Palette zahlreicher Anwendungen für die kunststoffverarbeitende Industrie.

Wir setzen unseren erfolgreichen Wachstumskurs fort und suchen dafür zum nächstmöglichen Zeitpunkt engagierte Mitarbeiter (w/m/d) für unseren Standort in Weeze am Niederrhein:

Elektriker oder Mechatroniker (w/m/d) in Vollzeit

Ihre Aufgaben:
Sie sorgen dafür, dass alle Maschinen und Anlagen wie am Schnürchen laufen. Und wenn das mal nicht der Fall ist, sind Sie zur Stelle und führen Fehlerdiagnosen sowie die anschließende Störungsbeseitigung durch. Zusammen im Team koordinieren Sie die Wartungen sowie Reparaturarbeiten an elektrischen Anlagen und im Betrieb allgemein. Dabei legen Sie besonderen Fokus auf die Entwicklung von kontinuierlichen Verbesserungen zur Optimierung der Energieeffizienz und Erhöhung der Anlagenverfügbarkeit. Die Umsetzung von Arbeitsschutzmaßnahmen und die Schaffung eines sicheren Arbeitsumfeldes für alle Beschäftigten sind Ihnen besonders wichtig.

Ihr Hintergrund:
- Abgeschlossene technische Ausbildung in den Bereichen Maschinen- und Anlagenbau, Elektrik, Mechatronik oder vergleichbar. Alternativ: Weiterbildung zum (Industrie-) Meister in elektronischen Bereichen
- Fundierte Erfahrungen als **Elektrofachkraft** bei der Instandhaltung und Reparatur von Maschinen und Anlagen, idealerweise Extrudern
- Qualifikation für die Prüfung ortsfester elektrischer Anlagen und Betriebsmittel nach BetrSichV ist wünschenswert
- Gute Kenntnisse beim Lesen von Schaltplänen

Maschinenführer (w/m/d) in Vollzeit

Ihre Aufgaben:
Sie stellen Kunststoffgranulate nach Rezepturen an verschiedenen Extrudern unter Beachtung der Qualitätsvorgaben und -prozesse her. Dazu kommen die vor- und nachgelagerten Prozesse wie z. B. die Prüfung, Anlieferung, Verpackung und Rückgabe von Rohstoffen und Fertigwaren. Mit der laufenden Dokumentation von Produktionsdaten tragen Sie dazu bei, die Qualitätsvorgaben umzusetzen. Unser Labor-Team unterstützt Sie bei der Abstimmung der Produktionsparameter.
Ein grundlegendes technisches Verständnis ist unbedingt erforderlich, damit Sie einfache Wartungs- und Instandhaltungsaufgaben an Maschinen und Werkzeugen selbst durchführen können.
Fachkenntnisse erleichtern den Berufseinstieg, sind aber keine zwingende Voraussetzung. Motivierten und gewissenhaften **Quereinsteigern (w/m/d)** vermitteln wir die notwendigen Grundlagen on the job.

Ihr Hintergrund:
- Abgeschlossene **handwerkliche/technische Berufsausbildung** oder **Berufserfahrung in einem verwandten Beruf, z. B. als Bäcker, Lebensmittelhersteller, o. ä.**
- Erfahrungen bei der Verarbeitung von Rohstoffen nach Rezeptur und einfachen Wartungsarbeiten

Lagerist (w/m/d) in Vollzeit

Ihre Aufgaben:
Sie sind die Schnittstelle zwischen unserer Produktion und unseren Kunden. Sie geben Waren für die Produktion aus und nehmen sie zusammen mit den Fertigprodukten anschließend wieder zurück. Durch regelmäßige Kontrollen von Beständen, Ladungssicherung, Wareneingängen und -ausgängen stellen Sie einen reibungslosen Betriebsablauf sicher und legen den Grundstein für die Inventur.
Das Interesse, die Lagerprozesse im Team kontinuierlich zu verbessern und auch sonst über den Tellerrand zu schauen, runden Ihr Profil ab.

Ihr Hintergrund:
- Abgeschlossene Berufsausbildung idealerweise als Fachlagerist, im logistischen Bereich oder als Berufskraftfahrer
- Erfahrung im Umgang mit Warenwirtschaftssystemen
- Berechtigung zum Führen von Flurfördermitteln

Alle Tätigkeiten erfordern Sorgfalt, Zuverlässigkeit, Qualitätsbewusstsein, Flexibilität und Teamfähigkeit. Ein sicherer Umgang mit Computern und üblicher Software, eigenverantwortliches Arbeiten sowie die **Bereitschaft zur Arbeit im Mehrschichtsystem** sollten für Sie kein Hindernis darstellen.

Wir bieten Ihnen:
- Spannende Aufgaben und abwechslungsreiche Tätigkeiten mit **langfristigen Perspektiven**
- Umfassende Einarbeitung und Weiterbildungsmöglichkeiten
- **Leistungsgerechte Vergütung** einschließlich zusätzlicher Sozialleistungen wie Zuschuss zur Altersversorgung und 30 Urlaubstagen
- **Weitere Vorteile** über Corporate Benefits sowie zukünftig Fahrrad-Leasing

Wir freuen uns über Ihre Bewerbung bestehend aus Lebenslauf und den wichtigsten Zeugnissen, die Sie zusammen unter Angabe Ihrer Gehaltsvorstellung bitte **ausschließlich** über unser Stellenportal unter **jobs.delta-kunststoffe.de** einreichen. Dort erhalten Sie auch weiterführende Informationen zu unserem Unternehmen sowie anderen Stellenangeboten.

Gerne beantwortet unser Personalleiter, Herr Torsten Schämann, Ihre Fragen unter der Rufnummer 02837 1051-113.

Delta Kunststoffe AG
Industriestraße 44 + 48 · 47652 Weeze
Internet: www.delta-kunststoffe.de

Neueröffnung in Geldern Sommer 2023.

Wir suchen:

Möbelverkäufer – Einrichtungsberater – Werkstudent – Bürokaufleute m/w/d

Interesse geweckt?
Dann freuen wir uns auf Deine Bewerbung per E-Mail an karriere@your-tomorrow.de

LASS UNS GEMEINSAM DEUTSCHLAND AUFMÖBELN

Alternativ kannst du deine Ansprechpartnerin Carolin Rabenberg auch gerne telefonisch oder per WhatsApp kontaktieren, +49 151 54 983 880. Bitte gib bei Deiner Bewerbung auch Deinen frühestmöglichen Eintrittstermin und deine Gehaltsvorstellung an.

POLSTER AKTUELL

Der Sozialdienst katholischer Frauen e.V. im Kreis Kleve ist als Fachverband in der katholischen Kirche anerkannter Träger der Kinder- und Jugendhilfe, anerkannte Adoptionsvermittlungsstelle und anerkannter Betreuungsverein nach dem Betreuungsgesetz. Wir achten darauf, dass unsere Arbeit und der Umgang miteinander gewaltfrei und grenzachtend ist. Mit dem Ausscheiden der bisherigen Stelleninhaberin ist die Stelle der

Verbandsgeschäftsführung (m/w/d)
in Teilzeit mit 29,25 Wochenstunden

in einer geregelten Nachfolge zum 1. September oder Oktober 2023 neu zu besetzen.

Ihre Aufgaben:
- Führen des Vereins nach fachlichen und wirtschaftlichen Gesichtspunkten
- Umsetzung der Ziele des Vereins im Rahmes des Aufgabenfeldes gemäß Satzung
- Konzeptionelle und strategische Weiterentwicklung des Vereins
- Vorbereitung der Orgasitzungen und Umsetzung der Beschlüsse der Vereinsorgane
- Personalentwicklung und -führung
- Beantragung von Fördermitteln
- Projektentwicklung
- Vertretung des Vereins in kommunalen und kirchlichen Bereichen
- Fortschreibung und Weiterentwicklung von haupt- und ehrenamtlich tätiger Zusammenarbeit

Wir erwarten:
- Abgeschlossenes Studium (z.B. Wirtschafts-/Sozialwissenschaft oder vergleichbare Qualifikationen)
- Konkrete Leitungerfahrung inkl. betriebs- und finanzwirtschaftlicher Grundlagen
- Versierter Umgang mit MS-Office-Anwendungen (Word, Excel, Outlook, Teams)
- kooperativer Führungsstil sowie wertschätzende Personalführung und -entwicklung
- ausgeprägte Kommunikationsfähigkeit
- Organisationstalent, Verhandlungsgeschick, sicheres Auftreten
- Freude an und Fähigkeit zu konzeptioneller Arbeit
- Hohe Einsatzbereitschaft, Belastbarkeit und Flexibilität

Wir bieten:
- Selbstständiges und verantwortungsvolles Arbeiten
- Zusammenarbeit mit einem fachlich kompetenten und engagierten Team
- Abwechslungsreiche und anspruchsvolle Tätigkeit
- Eine den Aufgaben und der Verantwortung entsprechende Vergütung nach AVR sowie betriebliche Altersvorsorgung

SkF

Wir freuen uns über Ihre aussagekräftige Bewerbung bis zum 31.03.2023 adressiert an die Geschäftsführerin persönlich: Frau Janneke Zoller

Sozialdienst katholischer Frauen e.V. im Kreis Kleve,
Turmstr. 36a, 47533 Kleve
Oder per E-Mail an j.zoller@skf-kleve.de,
Stichwort: Nachfolge Geschäftsführung

Stadtwerke Kleve GmbH
ENERGIE. FÜR DIE REGION.

Sie möchten unser professionelles und engagiertes Team verstärken?

Zentrale Aufgabe der Stadtwerke Kleve GmbH ist die Versorgung unserer Kunden mit Elektrizität, Erdgas und Trinkwasser. Als moderner Energiedienstleister haben wir unser Unternehmenskonzept konsequent auf die Bedürfnisse und Wünsche unserer Kunden ausgerichtet. Mit einem leistungsstarken Team entwickeln wir uns stetig fort.

Wir suchen im Rahmen einer altersbedingten Neubesetzung zum 03. April 2023 oder später eine/n

Meister / Techniker (m/w/d)
mit Schwerpunkt Vermessungswesen, Geoinformatik oder vergleichbarer Ausbildung für unser Technisches Büro

Ihre Aufgaben:
· Betreuung eines modernen Geoinformationssystems im Team einschl. der Übernahme von externen Daten sowie der Daten-Konvertierung
· Netzdokumentation für unser Strom-, Gas- und Wassernetz in Kleve und den umliegenden Gemeinden einschl. Einmessung (satellitengestützt und tachymetrisch), Absteckung von Leitungen, Grenzfeststellungen, Erfassung von Versorgungsnetzen und Anschlüssen
· Planbeauskunftung
· Datenarchivierung
· Unterstützung des Netzplanungs-Teams
· Abstimmung von Maßnahmen mit Behörden und Dritten

Ihr Profil:
· Erfolgreich abgeschl. Berufsausbildung als Vermessungstechniker, idealerweise ergänzt durch eine Weiterqualifikation als staatlich geprüfte/-r Techniker/-in, oder als Meister/-in bzw. vergleichbarer Abschluss,
· Fundierte Kenntnisse hinsichtlich MS Office-Anwendungen sowie marktüblichen CAD- und GIS-Systemen
· Hohe Affinität im Umgang mit EDV, Software und Computertechnik
· Hohes Maß an Zuverlässigkeit, Teamfähigkeit und Verantwortungsbewusstsein
· Eigeninitiative und Flexibilität
· Berufserfahrung vorzugsweise in der Energiewirtschaft wäre wünschenswert
· Bereitschaft zur Weiterbildung einschl. dem Interesse, sich branchenspezifische Fachkenntnisse / Regelwerke anzueignen

Unser Angebot:
Wir bieten Ihnen eine interessante und verantwortungsvolle Tätigkeit in einem freundlichen und motivierten Team sowie eine leistungsgerechte Vergütung nach dem TV-V einschl. einer zusätzlichen betrieblichen Altersversorgung.

Für weitere Informationen steht Ihnen Herr Ketz gerne zur Verfügung (Tel.: 02821 / 593 – 231, ralf.ketz@stadtwerke-kleve.de).

Sollten Sie an dieser anspruchsvollen Aufgabe in unserem Unternehmen interessiert sein, freuen wir uns auf Ihre Bewerbung mit den üblichen Unterlagen – vorzugsweise per E-Mail – einschließlich der Angabe der Gehaltsvorstellung und des möglichen Eintrittstermins.

Diese senden Sie bitte bis zum **11. Februar 2023** an die Personalabteilung der

Stadtwerke Kleve GmbH
Flutstraße 36
47533 Kleve

E-Mail: personalabteilung@stadtwerke-kleve.de
www.stadtwerke-kleve.de

Teilzeit-Gesuche

Altenpflegerin mit Herz und viel Erfahrung sucht seriöse Stelle als 24 Std. Senioren Betreuerin ☎ 0159/01489862

Dame su. in Alpen Anstellung im Haushalt, Büro, Garten usw. 0172/6492826

Fahrer su. Nebenjob/Minijob, gerne für Abholungen jeglicher Art: Fahrer für Senioren, die sich nicht mehr ans Steuer trauen, Einkäufe, Auslieferungsfahrten usw. ☎ 0172/4156357

Fliesenleger / Putzer sucht Arbeit. ☎ 0172/2503986

Handwerker sucht Arbeiten im Trockenbau, Streichen, Tapezieren, Laminat usw. ☎ 0160/95470949

Maurer sucht Arbeit ☎ 0160/92300896

Trockenbau, Spachtelarbeiten, Tapezieren,Streichen, Innenausbau, Dachausbau su. Arbeit ☎ 0178/2649091

Trockenbauer, Spachtler, Verputzer, Streichen, tapezieren und Badsanierung, sucht Arbeit ☎ 0174/8600829

Stellen-Gesuche

Buchhaltung hat noch Termine frei, sortieren, kontieren verbuchen. Datev und Lexware Kenntnisse, ☎ 0157/53305464

Hausmeister, betreut Ihre Immobilien. ☎ 01525/1781970

Schreiner hat noch Termine frei: Innenausbau, Inneneinrichtung, Reparaturen... ☎ 01525/1781970

Terrassenbau, Umgestaltung erledigt langjähriger Spezialist. ☎ 01525/1781970

Unterricht

Erfolgreicher Unterricht seit 2009 ! Mathe, Engl., Deutsch, Keybd. u. Klavier ! Privatlehrer Hödtke-Evia 0171/4672745

Kontakte

50-jähriger sucht nette Sie oder Paar ☎ 0170/1122657

Adam, 40 sucht Frau (18-55), die sich auf nette Art ihr Taschendeld aufbessern möchte, SMS an 0152/58528324

Chloe, auch H & H ☎ 0174/3232344

Einmal Moni - immer Moni! Reife Hausfrau. Nur Hausbesuche. 0162/4218577

Entsp. Massage Kleve ☎ 0175/4577761

Lena ist da,Di.-Fr, H+H ☎ 0163/4432063

Melanie, attraktiv, heiß & sexy, nur Hausbesuche ☎ 0172/5748553

Melanie, attraktiv, heiß & sexy, nur Hausbesuche. ☎ 0172/5748553

Mona, sexy, erfahren,auch schwierige Fälle, tgl. 8-21 Uhr. ☎ 0151/15940211

Rita aus Litauen, nur Hausbesuche, tägl. von 12.00 - 0.00 Uhr. Neugierig? Dann ruf mich an ☎ 0162/5255901

Bekanntschaften

Das neue Jahr habe ich allein begrüßt, ich hoffe zum letzten Mal. Ich heiße Agnes, 68J., bin Krankenschwester. Man sagt, dass ich hübsch bin mit schöner Figur, braunen Haaren und sanften Augen. In Ostpreußen geboren, lebe ich seit vielen Jahren in Kleve. Ich bin natürlich, einfühlsam und ehrlich. Wenn Sie älter sind, ist das für mich kein Problem. Bitte rufen Sie an, damit das neue Jahr glücklich für uns beginnen kann ☎ 0173/5662767 die Chance

Er, 65J., 1,80m, sucht nette schlanke Sie passendem Alters für den nächsten Lebensabschnitt. Bei interesse mit Bild * Chiffre Z001/13844

Nette, liebe, ehrliche u. warmherzige blonde Sie 75 J., 1,56 m, mö. einen ehrlichen u. liebvollen Partner bis 78 J. kennenlernen. Leider ist mir eine vorh. Zuschrift abhanden gekommen, bitte nochmal schreiben * Chiffre Z001/13843

Seriöser Single-Treff Ü50, 19 Jahre in Kleve! Komm auch! ☎ 0175/1161811

Traditionelle Partnervermittlung
Die Partnervermittlung vom Niederrhein wird seit mehr als 30 Jahren geführt von Dipl. Kauffrau Manuela Schmidt-Poschmann. Partnersuchende werden hier zusammengebracht, wobei ein persönliches Vorgehen mit Kundenbetreuung am Wichtigsten ist.

P.v.P
Viernheimer Str. 26
47608 Geldern
Tel. 0 28 31-9 84 12
oder www.p-v-p.de

Chiffre

Bei einer Chiffre-Anzeige möchte der Inserent erst einmal anonym bleiben. Damit Sie sich auf eine Anzeige melden können, senden Sie uns Ihren Brief, der den Inserenten erreichen soll und notieren die Chiffre-Nummer auf dem Briefumschlag. Wir leiten Ihren Brief ungeöffnet an den Inserenten weiter.

Chiffre-Antworten bitte an die
Niederrhein Nachrichten
Postfach 1254 · 47592 Geldern
+ Chiffre-Nr.

Gesundheit & Kosmetik

Alles neu, Best of Beauty Podologische Fußpflege ab sofort möglich ☎ 02821/8989801 o. 0175/1907088

Professionelle Fuß- und Handpflege mit Gehwol von Gerlach als Hausbesuch. ☎ 0162/4694925

Urlaub

1a FeWo S-Schwarzwald nä. Titisee/Feldberg, Balkon, 2-3P., ☎ 0177/3375676

Alken/Mosel NR-FeWo ☎ 02605/3282 www.ferienwohnungen-glagau.de

Wohnmobile

Beyl Xanten Reisemobilverkauf, Vermietung , Rep. aller Marken, TÜV Gas-Abn., Zubehör, Zelte ☎ 02801/90941

Vermietung & Verkauf von Hymer / Laika / Carado, gelderland-mobile.de ☎ 02831/9102828

Wohnmobil bis 4 Pers. Vollausst. Automatik, Solar/TV usw. zu vermieten. www.familomobil.de Geldern ☎ 02831/5544

Wir kaufen Wohnmobile & Wohnwagen
03944 - 36 160
www.wm-aw.de FA

Tiermarkt

Achtung liebe Hundefreunde: Ich, Melly, eine kl. 3 Jahre alte, kastrierte, sehr liebe u. anhängliche Michlingshü., su. ein liebev. Zuhause, gerne auch bei rüstigen Rentnern ☎ 0177/3997138

Mini-Shetty-Stute 4 J., mit Papiere, 500€ ☎ 0173/5128265

Garten & Landwirtschaft

Acker- und Grünland am Niederrhein zu pachten gesucht: landwirt24@gmx.net

Alle arbeiten im Garten wie Rollrasen, Heckenschnitt und Baumfällung. Besichtigung kostenlos. ☎ 02833/3574 0173/7345069

Alle Wurzeln fräsen, ☎ 0171/7764238

Altschrottabholung ☎ 02831/2685

Baumfällungen, Gartengestaltung u. -pflege, Strauch- u. Heckenschnitte ☎ 02831/86936 od. 0173/6802313

Caritas Gartenteam FairKaufHaus Geldern bietet Hecken- und Baumschnitt, Baumfällungen, Gartengestaltung, -pflege u.v.m. ☎ 02831/974302 Jan./Feb. Termine frei

DE-Zaun.de Fam. Ried ☎ 02837/7806

Gartengestaltung/Pflege, Hecken, Gehölzschnitt, Beratung kostenlos ☎ 0177/8604022

Kirschlorbeersträucher ca. 3 m hoch abzugeben. Sträucher müssen selbst ausgegraben werden. ☎ 02835/446704

Landw. Flächen zu kaufen gesucht. Von Wittenhorst Immobilien, ☎ 02851/8032 e-mail: wittenhorst @web.de

Leitplanken / Holme 20€ u. Pfosten 10€ zzgl. MwSt. gebraucht ab Werk zu verkaufen! Gewerblich ☎ 0163/6103102

Leitplanken / Holme 20€ u. Pfosten 10€ zzgl. MwSt. gebraucht ab Werk zu verkaufen! Gewerblich ☎ 0163/6103102

Privatperson sucht Waldgrundstück in Kerken und Umgebung bis 15km, Größe bis 2-3 ha. * Chiffre 777/2183

Schweinemastbetrieb ab 500 Stellpl. am Niederrhein gesu.,landwirt24@gmx.net

Teichreinigung, Teichsanierung u. Teichbau - das ist unsere Spezialität. Wir beraten Sie vor Ort.Teich- und Pumpencenter Vos e.K., Geldern ☎ 02831/93480

Musik

Gitarren-Unterricht modern und qualifiziert, für alt und jung, 0173/1844488, www.gitarrenlehrer-teichert.de

Klavierunterricht ☎ 02824/9295158

Fahrräder

Der Spezialist fürs gute Rad
2-RAD
MICHALIK
Kevelaer, Annastraße 37, Telefon 0 28 32 / 52 41

Verkäufe

60 l. Kompressor 220€ ☎ 0172/2631881

Kaminholz Bergmann SRM ab 70€ ☎ 0173/7407258

Kaminholz KvG Service Weeze. Telefon: 02837/664897 www.kvg-kaminholz.de

Kaminholz zu verkaufen. Eiche u. Buche vorgelagert. ☎ 0170/ 8729869

Marder-Holzfalle, Lebendfalle auch für Waschbär, zu verk. ☎ 0173/9528174

Neujahrsvorsätze Gesundheit und Umwelt stärken: Lebensmittel und Drogerieartikel in Bioqualität, Biohof Büsch Weeze Hofladen und Lieferservice www.buesch-naturkost.de

Puzze Ravensburger, Schmidt u.A. 500 und 1000 Teile preiswert zu verkaufen ☎ 02833/5754000

Rasenmäher, Benzin, 4T, sehr gepflegt, wenig gebraucht 195€ , 0172/2631881

Schmiedeeiserens Tor H: 2,10m, B: 1,00m, 185€ ☎ 0172/2631881

Solarrollade für Veluxfenster UK 08 für 775 Euro zu verkaufen, ☎ 02831/3013.

Staubsauger Vorwerk überholt und Rep. annahme, keine Vorwerkvertretung. ☎ 02832/4944

Winter Rollstuhlsack, groß, 2x benutzt, 45 € ☎ 02826/5355

Wir verkaufen wegen Umzug unsere wunderschöne Lounge, Gestell Aluminium, 2 mal benutzt, Bank 195x74x33/84,5 - Hocker 74x74x33, als Tisch nutzbar, kleine Gebrauchsspuren, inkl. hellgrauer Auflagen, sehr hochwertig, von Mandalika aus Xanten. Abzuholen in Oberhausen. VB:700 € , ☎ 0208/895714

Trapezbleche, 1. Wahl & Sonderposten, Metalldächer aus eigener Produktion, TOP Preise, cm-genau, Hoogeweg 55 in 47623 Kevelaer, **jetzt 5% Online-Rabatt sichern** bundesweite Lieferung **www.dachbleche24.de · Tel. 02832/977 370**

Gewerbliche Verkäufe

Trapezbleche/ Thermoelemente für Dach u. Wand in großen Mengen am Lager, auch Sonderposten. Raiffeisen-Bauzentrum Wankum 02836/915020

Kauf-Gesuche

Achtung alte Kunst und Antiquitäten – Fa. Schomaker kauft und schätzt Gemälde, Ikonen, Silberwaren, Besteck, Porzellan, Militaria. Unsere Öffnungszeiten: Mi und Do 15 bis 18 Uhr sowie Fr und Sa 8 bis 13 Uhr (Moers-Kapellen, Bahnhofstr. 2-4). Gerne auch Hausbesuche bei Ihnen vor Ort. www.ankauf-nrw.de oder ☎ 02841-9997744

Achtung Bargeld, Bücher, Münzen, Uhren aller Art, Handarbeiten, Schallplatten, Schmuck aller Art auch defekt, Angelgeräte. Herr Schubert freut sich über Ihren Anruf, ☎ 0163/7098636

Ankauf von Möbel und Hausrat von A-Z oder Haushaltsauflösung, Stöbertenne Kleve ☎ 0172/2711681

Annahme hochwertiger Damenmarkenmode, Kleidung, Taschen, Lederwaren, Modeschmuck, Second Hand nur für Sie, Haagsche Str. 26, 47533 Kleve, ☎ 02821/9797096 o. 0175/3612559

Aufsitzmäher und alten Traktor gesucht, auch defekt. ☎ 0160/2456576

Deuts. Handelshaus su. aus Omas Zeiten Sammeltas., Kaffee-Serv., Puppen, Bücher, Taschen, div. Bekleid., Näh-/Schreibma., Gläser, Kaffeemühlen, uvm. ☎ 02041/4055649

Gold, Schmuck, Münzen! Zahle seriös/bar! Fachgeschäft Klein, Roggenstr. 8, Weeze, Nähe B 9, ☎ 02837/961105

Herr Heinrich kauft Kristall, Porzellan, Möbel, Puppen, Bilder, Bücher, Näh-/Schreibmaschinen, Teppiche, LPs, Taschen, Pelze, Münzen, Uhren, Nachlässe, uvm. ☎ 0177/9338558

Kaufe Bücher, Klaviere, Damen- u. Herrenbekleidung, alte Armbanduhren, Modeschmuck, Möbel, Rollatoren, Porzellan, Tafelsilber, Münzen, Briefmarken, Tischdecken, Weine und Cognac, Alles aus Haushaltsaufl. ☎ 0177/3654068 Herr Laubinger

Kaufe gebrauchte Küchen ☎ 0178/5573523 www.michas-cocinas.de

Möbel, Lampen, Radios, Spielz. und Antiktrödel gesucht ☎ 02151/733295

Privat su. Wohnmobil ☎ 0177/5952095

Su. gebr. Gerüst der Fa. Layher u. Alfix. ☎ 02832/979709

Su. Uhren auch defekt ☎ 02841-8894455

Suche alte Mofas und Motorräder, auch defekt. ☎ 02821/60953

Suche Kameras-Fotoapparate (Analog & Digital) Objektive, Ferngläser, Zubehör ☎ 0170/9283438

Gold-, Zinn- und Silberankauf
seit 2009
www.gold-und-silber-ankauf.de
Hartstraße 32 · Geldern
0 28 31 / 3 95 40 47

Hartmann
Seriöser Ankauf

Wir kaufen Möbel (aller Art), Porzellan, Uhren, Puppen, Teddys, Bernstein, Schmuck, Pelze, Bilder, Nähmaschinen, Teppiche, Gläser, Instrumente, Münzen, Kaffeemühlen, Spielzeug. Bitte alles anbieten.
Telefon 0 28 41 / 6 02 09 94
Handy 0174/6 90 98 20

Verschiedenes

Abnehmen mit Laserstrahl und Antistressbehandlung ☎ 02151/318791

Lourdesgruppe-International.de

Lourdesgruppe.de

Veranstaltungen

08.01.2023 Hallentrödel Kalkar, Wisseler See. Beenen`s Märkte ☎ 02152/1593

08.01.2023 Trödelmarkt Du-Rheinhausen, Marktplatz, Atroper Str. Beenen`s Märkte ☎ 02152/1591

Ab dem 07.01.2023 starten wir wieder! Flohmarkt Disco E3 Geldern Walbecker/Venloer Str.10 Ab 7:00 Uhr ☎ 0151/52477078 (Euer KLG Team)

Am Sonntag, den 08.01.2023 - CockNails im Bersatho's Marställchen! Professionelle Maniküre/Nägel lackieren lassen (Maniküre 15€) und leckere Getränke! Ab 20 - 0 Uhr nur noch Zutritt für Damen! (ausgen. Personal). Ihr findet das ungewöhnlich? Gut! Verbringt einen ungewöhnlich tollen Abend im Bersatho's Marställchen! Wir freuen uns auf Euch! www.bersathosmarstaellchen.de

So geben Sie Ihre Kleinanzeige auf

- unter **anzeigen.niederrhein-nachrichten.de** können Sie Ihre Anzeige im Internet aufgeben
- senden Sie uns Ihren Anzeigentext per E-Mail an **service@nn-verlag.de**
- wir sind auch **telefonisch** für Sie erreichbar:
  Geldern: 02831/97 77 00
  Kleve: 02821/400 80 20

Ihr Niederrhein Nachrichten Service-Team

Forschungvolontärin Gareis

Annemarie Gareis verstärkt in den kommenden zwei Jahren als Forschungsvolontärin das Kurhaus-Team

KLEVE. Nach 2019 lobte das Ministerium für Kultur und Wissenschaft des Landes Nordrhein-Westfalen 2022 zum zweiten Mal in Folge das Programm „Forschungsvolontariate Kunstmuseen NRW“ aus, mit dem es die kunsthistorische Arbeit an Museen in NRW gezielt mit den Kernaufgaben des Sammelns und Forschens unterstützen möchte.

Mit dem Programm werden die Aufarbeitung von Ausstellungs- und Sammlungsgeschichten unterstützt und eine junge Generation von Nachwuchswissenschaftlern in die Museen eingebunden.

Nachdem das Museum Kurhaus Kleve bereits beim ersten Durchgang vom Programm profitierte, bewarb es sich auch beim zweiten Aufruf erfolgreich und zwar für die Bearbeitung der durch das Ableben und Vermächtnis von Sonja Mataré 2020 und die Schenkung von Guido de Werd 2021 fundamental erweiterten Ewald Mataré-Sammlung. Für diesen wichtigen Aufgabenbereich konnte die Kunsthistorikerin, Kulturwissenschaftlerin und -vermittlerin Annemarie Gareis aus Herford gewonnen werden, die das Team des Museum Kurhaus Kleve für die nächsten zwei Jahre bereichern und unterstützen wird.

Annemarie Gareis *setzte sich gegen alle anderen Berwerbungen durch und arbeitet ab sofort als Forschungsvolontärin im Museum Kurhaus Kleve.* NN-Foto: Rüdiger Dehnen

Annemarie Gareis wurde 1994 in Herford geboren. Sie studierte Kunstgeschichte, Kulturwissenschaften und Kulturvermittlung an den Universitäten und Hochschulen im deutschen Hildesheim, im italienischen Bologna und in Caldas da Rainha in Portugal. Ihre Bachelorarbeit schrieb sie über die Fluxus-Künstlerin Yoko Ono, ihre Abschlussarbeit über körperliche Transformationsprozesse in der zeitgenössischen Performancekunst.

2015 absolvierte Annemarie Gareis bereits ein wissenschaftliches Praktikum im Museum Kurhaus Kleve, bei dem sie das Privileg hatte, Sonja Mataré persönlich im Atelierhaus ihres Vaters Ewald Mataré in Meerbusch-Büderich kennenlernen zu dürfen. Sie arbeitete damals maßgeblich im Bereich der Ausstellungsorganisation und Katalogproduktion für „Ewald Mataré: Berliner Jahre“ (29. März bis 28. Juni 2015) mit, wobei sie zusätzlich. an der Fertigstellung des Werkverzeichnisses der Aquarelle von Ewald Mataré beteiligt war, das neben dem Katalog ebenfalls zu dieser Ausstellung erschienen war. Diese positiven Erfahrungen von 2015 bewogen Annemarie Gareis nach dem Abschluss ihres Studiums 2022 dazu, ihr wissenschaftliches Volontariat zum Berufseinstieg abermals in Kleve zu absolvieren. Bei der öffentlichen Stellenausschreibung setzte sie sich gegen alle anderen Mitbewerber durch und erhielt von der Stadt Kleve den Zuschlag für die Stelle.

In den kommenen zwei Jahren wird sich Gareis vor allem mit dem Werk von Ewald Mataré befassen. In ihrem Testament hat die Mataré-Witwe Sonja Mataré den Gründungsdirektor des Museum Kurhaus Kleve, Guido de Werd, zum Alleinerben für den zweiten, nicht durch das Vermächtnis gebundenen Teil ihrer Hinterlassenschaft bestimmt. Den verbliebenen künstlerischen Nachlass sowie die originale Atelier-Einrichtung schenkte dieser dem Museum Kurhaus Kleve – Ewald Mataré-Sammlung. Die Schenkung umfasst 263 Skulpturen, 63 Druckstöcke, 455 Zeichnungen und Entwürfe, 101 Aquarelle, drei Gemälde sowie 20 „Kunst am Bau“-Entwürfe in Originalgröße. Darüber hinaus umfasst die Schenkung auch noch 226 Werke anderer Künstler aus dem Besitz von Ewald und Sonja Mataré.

2021 und 2022 hat das Museum Kurhaus Kleve eine erste, rudimentäre Erfassung dieses eindrucksvollen Neubestands durchgeführt und die Kunstwerke erfasst, fotografiert und gelistet. Damit ist die Arbeit an diesem hoch bedeutenden Konvolut jedoch bei weitem nicht abgeschlossen.

Darüber hinaus muss eine wissenschaftliche Aufarbeitung und Einordnung der Kunstwerke stattfinden wie auch eine Ersterfassung der bedeutenden Dokumentation des Künstlers. Ferner müssen erforderliche restauratorische Maßnahmen an mehreren Skulpturen (vorwiegend originalen Gipsen, die nunmehr in nahezu vollständiger Zahl im Museum enthalten sind) sowie an fast allen 20 „Kunst am Bau“-Entwürfen initiiert und begleitet werden.

Die Ergebnisse sollen im Rahmen einer umfassenden Ausstellung Ende 2024 / Anfang 2025 der Öffentlichkeit präsentiert werden, die die Person und das Werk von Ewald Mataré in ein gänzlich neues Licht stellen werden und zu der ein mehrbändiger Bestandskatalog erscheinen soll. All diese komplexen Aufgaben der Sammlungserfassung und -pflege, der Ausstellungsplanung und -umsetzung sowie der Katalogproduktion sollen im Rahmen des wissenschaftlichen Forschungsvolontariats Kunstmuseen NRW – Sammlungsforschung durch das wissenschaftliche Team des Museums unter der maßgeblichen Mithilfe von Annemarie Gareis erfolgen.

13.01.2023 Kleve - Stadthalle
Tickets an allen bekannten VVK-Stellen sowie in den Geschäftsstellen der Niederrhein Nachrichten in Geldern und Kleve, unter www.niederrhein-nachrichten.de/ticketshop und unter www.ADticket.de, Hotline: 01 80 / 6 05 04 00

15.01.2023 Kleve – Stadthalle
Tickets an allen bekannten VVK Stellen sowie in den Geschäftsstellen der Niederrhein Nachrichten in Geldern und Kleve, unter www.niederrhein-nachrichten.de/ticketshop und unter www.ADticket.de, Hotline: 0180/6050400

Von Fachkollegen ausgezeichnet: *Chefarzt Dr. Norbert Bayer (r.) und leitender Oberarzt Ali Najdaw, Leiter der interventionellen Kardiologie.* Foto: KKLE / Thomas Momsen

Versorgung eines Infarktes

Ehrenurkunde bei Online-Kongress zur Kardiologie

KLEVE. Große Anerkennung für das Kardiologie-Team des Katholischen Karl-Leisner-Klinikums: Bei einem deutschlandweit durchgeführten und vielbeachteten Online-Kongress zur interventionellen Kardiologie gewannen Chefarzt Dr. Norbert Bayer und der leitende Oberarzt Ali Najdawi das Voting der Fachkollegen für die beste Fallvorstellung und erhielten eine Ehrenurkunde.

An dem Kongress – online durchgeführt – nahmen 300 Kardiologen aus allen Teilen Deutschlands teil. Kern des Programms waren ausgewählte Fallvorstellungen mit besonderen und herausfordernden Behandlungsverläufen. Neben der Klinik für Kardiologie und Nephrologie des Katholischen Karl-Leisner-Klinikums stellten sich Teams des Universitätsklinikums Bielefeld, des Universitätsklinikums Würzburg und des Herzzentrums Coswig dem kritischen Urteil der Fachkollegen. Die Fallvorstellung des Teams um Dr. Norbert Bayer und Ali Najdawi überzeugte die Fachkollegen mit der hochqualitativen und schnellen Versorgung eines Herzinfarktes. Vor allem die modernen Verfahren und das effektive Komplikationsmanagement im Herzkatheterlabor beeindruckten. Die Klinik für Kardiologie und Nephrologie des Katholischen Karl-Leisner-Klinikums betreut an den Standorten in Kleve und Kevelaer mehr als 6.000 Patienten pro Jahr und ist damit eine der größten kardiologischen Fachabteilungen in Nordrhein-Westfalen.

Die interventionelle Kardiologie umfasst alle minimal-invasiven Untersuchungen und Eingriffe im Herzkatheterlabor. Mit Hilfe von Kontrastmittel und Röntgenstrahlen können Untersuchungen und Eingriffe am Herzen und den herznahen Gefäßen erfolgen.

KURZ & KNAPP

Kochkenntnisse vertiefen: Die fbs hat im Paarkochkurs donnerstags ab dem 2. Februar freie Plätze. Dieser Kurs findet an fünf Abenden jeweils von 19 bis 22 Uhr statt. Die Gebühr inklusive Lebensmittel beträgt 107 Euro. Anmeldung und Infos unter Telefon 02821/ 72320, www.fbs-kleve.de.

Sudoku

Die leeren Kästchen müssen nach folgenden Regeln gefüllt werden:
- In jeder Zeile dürfen die Ziffern von 1–9 nur einmal vorkommen
- In jeder Spalte dürfen die Ziffern von 1–9 nur einmal vorkommen
- In jedem Block dürfen die Ziffern von 1–9 nur einmal vorkommen

▶Hier Ihre Werbung! Rufen Sie uns an: Tel. 0 28 31/9 77 70-0

6	1			2				
						1	4	
5					1		7	3
				8				
		2				5		
1	9				2	3		
	2						8	
7				3			5	4
	5	8			7			

2023-562-201